

PROGRAMMA  
AVANZATO

catania

8|9|10

marzo

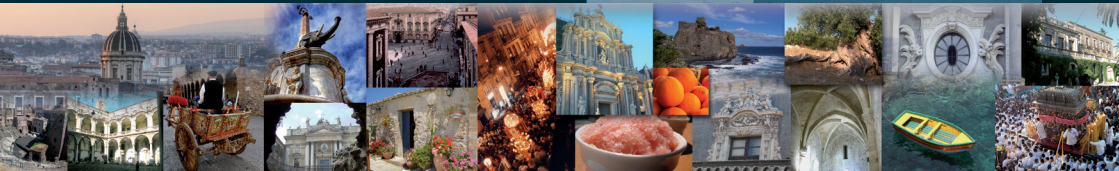

20  
25

# Mediterranean Cardiology Meeting

Cardiologia  
Clinica e  
Interventistica

[www.mcmweb.it](http://www.mcmweb.it)

A POWERFUL  
IMMERSIVE EXPERIENCE  
IN CARDIOLOGY



## Presidente

Michele M. Gulizia, MD, FACC, FESC

.....

## Organizzato da

Divisione di Cardiologia  
Ospedale "Garibaldi-Nesima"  
Catania

.....

## Segreteria Scientifica

Prof. Michele M. Gulizia  
Direttore Divisione di Cardiologia  
Ospedale "Garibaldi-Nesima" - Catania

.....

## Sede Congressuale

Four Points by Sheraton Catania  
Hotel & Conference Center  
Via Antonello da Messina, 45  
Catania

.....

## Lingue Ufficiali

Italiano e Inglese  
con traduzione simultanea in sala plenaria





## Cari Colleghi e Amici,

benvenuti alla 12ª edizione del nostro Congresso internazionale **Mediterranean Cardiology Meeting (MCM)**, che si terrà dall' **8 al 10 marzo 2025** qui a **Catania**.

La nostra ultima edizione ha fatto registrare oltre **1.200 partecipanti**, con una nutrita presenza anche internazionale, che ha confermato l'altissimo interesse suscitato da questo appuntamento biennale, in italiano e inglese, giunto ormai al suo 24° anno dalla sua prima edizione.

Una **Faculty di grande rilievo**, con sessioni congiunte che coinvolgono i massimi esponenti dell'American College of Cardiology, della Società Europea di Cardiologia e delle Società Scientifiche nazionali di Cardiologia, di Medicina Interna e di Medicina Generale.

Attraverso il **consolidato format multidisciplinare** basato su: *Corsi, Simposi, Dibattiti su temi controversi, Seminari Clinici, Luncheon Panel, Focus on, Sessioni pratiche con gli Esperti, Sessioni Interattive di revisione di Casi Clinici tra partecipanti e Faculty, Sessioni Interattive, CardioContest e Big CardioContest, Mini In Deep Session e Sessioni di Simulazione Virtuale in Cardiologia Clinica e Interventistica*, questo Meeting metterà in luce lo stato dell'arte e le possibilità di sviluppo in prospettiva per il trattamento di: *Fibrillazione Atriale, Morte Cardiaca Improvvisa, Scompenso Cardiaco, Sindromi Coronariche Acute, Cardiopatia Ischemica Cronica, Prevenzione Cardiovascolare Globale, Ipertensione Arteriosa, Sincope, Cardiopatie Congenite, Terapia Farmacologica delle Malattie Cardiovascolari, Tecnologie di Monitoraggio Cardiaco e Genetica in area cardiovascolare*.

Il **Comitato Scientifico del Congresso**, selezionato fra i massimi esperti mondiali in questo campo, include molti famosissimi ricercatori, tra cui **Eugene Braunwald, Marc Pfeffer, Paul Casale**, tanto per citare solo alcuni dei maggiori autori dei trattati di cardiologia attraverso i quali si sono formate le ultime cinque generazioni di cardiologi di tutto il mondo.

Una **Faculty di grande rilievo**, selezionata tra i maggiori esperti del settore, garantirà un profilo di formazione della più elevata qualità, con nuovi programmi scientifici interattivi ed eventi culturali inediti, oltre alla speciale Sessione che anticipa la Cerimonia Inaugurale dell'8 marzo **"I Top 3 della Cardiologia internazionale incontrano i massimi esperti cardiologi italiani in un dibattito sulle principali malattie cardiovascolari"**.

Cardiologi, internisti, medici di Pronto Soccorso, medici dell'emergenza territoriale, e specialisti di oltre 68 specialità di area medica e chirurgica, troveranno questo e molto altro ancora, perché **MCM da anni garantisce un prezioso aggiornamento sulla Cardiologia Clinica e Interventistica**.

**Catania**, una delle più famose città dell'intera area mediterranea sia dal punto di vista storico che da quello culturale è lo scenario ideale per ospitare questo Meeting. Città particolarmente vivace ed affascinante, ricca di meravigliosi esempi di barocco siciliano, il capoluogo etneo è anche uno dei più importanti centri economici e di formazione universitaria dell'isola, oltre ad essere un hub fondamentale per l'industria tecnologica. Questa splendida città, piena di colori, di profumi e di aromi, è sospesa tra l'azzurro intenso del Mar Ionio e la maestosa sagoma del **vulcano Etna**, che la domina in lontananza.

Con il sincero augurio di un piacevole soggiorno a Catania, Vi aspetto al Congresso per salutarVi personalmente.

**Michele M. Gulizia, MD, FACC, FESC**

Presidente Mediterranean Cardiology Meeting

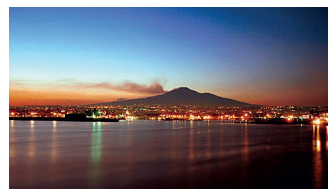



Presidenza Consiglio dei Ministri



Ministero della Salute



*Ministero della Salute*

Regione Siciliana



Assessorato Regionale della Salute

Regione Siciliana



Comune di Catania



Scuola Facoltà di Medicina



Ordine dei Medici Chirurghi  
e degli Odontoiatri  
della Provincia di Catania



ARNAS Garibaldi  
Azienda Ospedaliera  
Garibaldi Nesima





# PATROCINI SOCIETÀ SCIENTIFICHE

RICHIESTI

## Con il sostegno di:



**ITALY**  
2022 ACCOMPLISHED CHAPTER™

AMERICAN COLLEGE of CARDIOLOGY®



**IFC** Italian Federation  
of Cardiology

## Con il patrocinio di:



**AA** - Arrhythmia Alliance



**AFA** - Atrial Fibrillation Association



**STARS** - Syncope Trust Reflex Anoxic  
Seizures



**AIAC** - Associazione Italiana di  
Aritmologia e Cardioritmo



**AICPR** - Associazione Italiana di  
Cardiologia Clinica, Preventiva  
e Riabilitativa



**ANCE** - Associazione Nazionale  
Cardiologi Extraospedalieri



**ANMCO** - Associazione Nazionale  
Medici Cardiologi Ospedalieri



**ARCA** - Associazioni Regionali  
Cardiologi Ambulatoriali



**Confindustria** - Dispositivi medici



**Farmindustria**



**FIMMG** - Federazione Italiana  
Medici Di Famiglia



**GIEC** - Gruppo di Intervento  
Emergenze Cardiologiche



**ISE** - International Society  
of Electrocardiology



**ITAHFA** - Italian Heart Failure  
Association



**SIC** - Società Italiana di Cardiologia



**SICOA** - Società Italiana di Cardiologia  
Ospedalità Accreditata



**SICP** - Società Italiana di Cardiologia  
Pediatrica



**SIECVI** - Società Italiana  
di Ecocardiografia e  
Cardiovascular Imaging



**SIMG** - Società Italiana di Medicina  
Generale



**SIIA** - Società Italiana dell'Iperensione  
Arteriosa



**SIMI** - Società Italiana di Medicina  
Interna



**SISA** - Società Italiana per lo Studio  
dell'Aterosclerosi



**Artemisia**  
Accademia del  
Sapere Medico



**CONACUORE Onlus**  
Coordinamento Nazionale  
Associazioni Cuore



**Fondazione  
per il Tuo cuore**



Lettera di Benvenuto	3
Patrocini Istituzionali	4
Patrocini Società Scientifiche	5
Comitato Scientifico e Organizzatore e Coordinatori Corso Infermieristico	7
Program Chairperson	8
Faculty	12

### Informazioni

Informazioni Generali	15
Modalità di Registrazione	18
Simulazione virtuale	20
Informazioni Scientifiche	30
Mappa sede del Congresso	33
Program at a glance	37

### Programma Scientifico Medico

#### Programma Scientifico Infermieristico

<i>Cardiologia Clinica e Interventistica: ruoli e competenze infermieristiche</i>	83
---	----

Ringraziamenti	89
----------------	----

### Comitato d'Onore

Giuseppe Giammanco	<i>Direttore Generale ARNAS Garibaldi</i>
Giovanni Annino	<i>Direttore Amministrativo Aziendale ARNAS Garibaldi</i>
Mauro Sapienza	<i>Direttore Sanitario Aziendale ARNAS Garibaldi</i>

**Comitato Scientifico**

Eugene M. Braunwald (USA)

Paul N. Casale (USA)

Roberto Ceravolo (Italia)

Furio Colivicchi (Italia)

Leonardo De Luca (Italia)

Giuseppe Di Pasquale (Italia)

Domenico Gabrielli (Italia)

Sandro Gelsomino (Olanda)

Michele M. Gulizia (Italia)

Massimo Grimaldi (Italia)

Fabiana Lucà (Italia)

Francesco Musumeci (Italia)

Federico Nardi (Italia)

Fabrizio G. Oliva (Italia)

Pasquale Perrone Filardi (Italia)

Marc A. Pfeffer (USA)

Antonio Raviello (Italia)

Gianfranco Sinagra (Italia)

Sakis Themistoclakis (Italia)

**Comitato Organizzatore\***

Michele M. Gulizia

Mario Audoly

Daniela Barbera

Rosa Bracciolano

Elio Caruso

Anna Castorina

Mariagrazia Castronovo

Marta Chiarandà

Claudio Mario Ciampi

Mario Composto

Adriana De Marco

Anna Di Bernardo

Damiana Fiscella

Alessandro Fontana

G. Maura Francese

Daniele Galatà

Angelo Francesco Germano

Giuditta Gianì

Patrizia Gismondi

Rita Cristina Myriam Intravaia

Patrizia Leotta Anastasi

Žuzana Ludanyiova

Zelda Noto

Anna Portale

Alfio Raciti

Letteria Russo

Giuseppa Sciuto

Cinzia Scuderi

Vincenzo Sorce

Donatella Tempio

Serena Tipo

Gaetano Todero

Chiara Zorzi

**Coordinatori Corso Infermieristico**

G. Maura Francese

Angelo Gambera

Maria Monalisa Gaziano

Giuditta Gianì

Letteria Russo

\*Divisione di Cardiologia Ospedale Garibaldi - Nesima, Catania, Italia



## **Aritmologia Interventistica**

---



Massimo Grimaldi

---

## **Cardiochirurgia**

---



Francesco Musumeci

---

## **Cardiologia Next Generation**

---



Claudio Mario Ciampi

---

## **Cardiologia Ospedaliera**

---



Fabrizio Oliva

---

## **Cardiologia Riabilitativa**

---



Carmine Riccio

---

## **Cardiologia Territoriale**

---



Giuseppe Scaccianoce

---

## **Cardioncologia**

---



Irma Bisceglia

---

## **Farmacia Ospedaliera**

---



Giuseppina Fassari

---

**Farmacia Territoriale**



Giacobino Nicolosi

**Imaging Cardiovascolare**



Vincenzo Polizzi

**Insufficienza Cardiaca Avanzata**



Michele Senni

**Intelligenza Artificiale**



Gian Franco Gensini

**Interventistica Coronarica**



Leonardo De Luca

**Ipertensione Arteriosa**



Antonino Di Guardo

**Medicina Generale  
Next Generation**



Annalisa Vetri



Adriana Di Gregorio



## Medicina Generale



Domenico Grimaldi

---



Antonino Rizzo

---



Marcello Scifo

---

## Sessioni Simulazione Medica e Interventistica



Giacomo Gensini

---



Paolo Giuseppe Pino

---



Lorenz Toniolo

---

**Programma Infermieristico**



Giuseppina Maura Francese

---



Angelo Gambera

---



Giuditta Gianì

---



Maria Monalisa Gaziano

---



Letteria Russo

---



- Maurizio Abrignani, *Marsala (Tp)*  
Gianluca Alunni, *Torino*  
Francesco Amico, *Catania*  
Salvatore Anastasi, *Catania*  
Giuseppe Santo Arcidiacono, *Catania*  
Salvatore Artale, *Nicosia (CT)*  
Mario Audoly, *Catania*  
Salvatore Adriano Azzarelli, *Catania*  
Marco Barbanti, *Enna*  
Carmelo Battaglia, *Enna*  
Ignazio Alessandro Bellanuova, *Catania*  
Claudio Bilato, *Arzignano (PD)*  
Federica Mariacarmela Biondi, *Catania*  
Irma Bisceglia, *Roma*  
Giovanni Bisignani, *Castrovillari*  
Maria Concetta Blanco, *Catania*  
Giusy Biondi, *Catania*  
Melania Bonocore, *Palermo*  
Roberto Bordonaro, *Catania*  
Rosaria Grazia Bracciolo, *Catania*  
Eugene Braunwald, *Boston (USA)*  
Antonino Bucolo, *Siracusa*  
Massimiliano Camilli, *Roma*  
Maria Laura Canale, *Lido Di Camaiore (Lu)*  
Ilaria Cantarella, *Catania*  
Davide Francesco Capodanno, *Catania*  
Roberto Caporale, *Cosenza*  
Alessandro Carbonaro, *Catania*  
Gaetano Cardiel, *Caltagirone (CT)*  
Scipione Carerj, *Messina*  
Massimo Carnazza, *Catania*  
Alessia Caruso, *Catania*  
Elio Caruso, *Catania*  
Marco Caruso, *Palermo*  
Paul Casale, *Lancaster (USA)*  
Maria Flavia Casciolo, *Trapani*  
Maria Grazia Castronovo, *Catania*  
Gavino Casu, *Sassari*  
Calogero Catalano, *Agrigento*  
Massimo Catanuso, *Catania*  
Maria Letizia Cavarra, *Catania*  
Roberto Ceravolo, *Lamezia Terme*  
Giacomo Chiarandà, *Catania*  
Marta Chiarandà, *Pedara (CT)*  
Claudio Mario Ciampi, *Catania*  
Carlo Cicerone, *Palermo*  
Vincenzo Antonio Ciconte, *Catanzaro*  
Giuseppe Ciconte, *Milano*  
Diana Cinà, *Catania*  
Tommaso Cipolla, *Cefalù*  
Manlio Gianni Cipriani, *Palermo*  
Furio Colivicchi, *Roma*  
Antonio Condorelli, *Catania*  
Andrea Consolo, *Patti*  
Giovanni Consolo, *Messina*  
Marco Contarini, *Siracusa*  
Giuseppe Coppola, *Palermo*  
Marco Corda, *Cagliari*  
Leonardo Costa, *Catania*  
Martino Costa, *Acireale*  
Maria Anna D'Agata, *Catania*  
Laura Adelaide Dalla Vecchia, *Milano*  
Antonio Dondolini Poli, *Roma*  
Antonino D'Amato, *Trapani*  
Myriam D'Angelo, *Messina*  
Silvana De Bonis, *Rossano Calabro*  
Cesare De Gregorio, *Messina*  
Giovanni De Luca, *Palermo*  
Leonardo De Luca, *Pavia*  
Marta Del Medico, *Milano*  
Marco Di Franco, *Palermo*  
Stefania Angela Di Fusco, *Roma*  
Alessandro Di Giorgio, *Catania*  
Paola Di Giovanni, *Mazara del Vallo*  
Angelo Antonio Di Grazia, *Catania*  
Giovanna Di Gregorio, *Catania*  
Adriana Di Gregorio, *Catania*  
Antonino Di Guardo, *Catania*  
Maria Letizia Di Liberti, *Palermo*  
Massimo Di Marco, *Pescara*  
Marco Di Mauro, *San Gregorio di Catania (CT)*  
Roberto Di Paola, *Catania*  
Giuseppe Di Pasquale, *Bologna*  
Maria Elena Di Salvo, *Catania*  
Luigi Di Serafino, *Napoli*  
Claudio Distefano, *Catania*



Giuseppe Di Tano, *Cernusco sul Naviglio (Milano)*  
 Antonio D'Onofrio, *Napoli*  
 Antonio Duca, *Messina*  
 Iolanda Enea, *Caserta*  
 Giuseppe Antonio Ettore, *Catania*  
 Calogero Falletta, *Palermo*  
 Giuseppina Emanuela Fassari, *Catania*  
 Salvatore Felis, *Catania*  
 Damiana Fiscella, *Catania*  
 Alessandro Fontana, *Catania*  
 Giuseppina Maura Francese, *Catania*  
 Michele Gabriele, *Mazara del Vallo*  
 Domenico Gabrielli, *Roma*  
 Alfredo Galassi, *Palermo (CT)*  
 Angelo Antonio Gambera, *Catania*  
 Antonino Gancitano, *Mazara Del Vallo (TP)*  
 Salvatore Garibaldi, *Catania*  
 Maria Monalisa Gaziano, *Trapani*  
 Sandro Gelsomino, *Maastricht*  
 Giovanni Gemelli, *Messina*  
 Gianfranco Gensini, *Firenze*  
 Giovanna Geraci, *Palermo*  
 Giuseppe Giammanco, *Catania*  
 Giuditta Gianì, *Catania*  
 Gabriele Giannola, *Cefalù*  
 Fortunata Gibiino, *Catania*  
 Salvatore Gibiino, *Catania*  
 Guido Giordano, *Catania*  
 Gabriella Giorgianni, *Messina*  
 Simona Giubilato, *Catania*  
 Angelo Giuffrida, *Catania*  
 Salvatore Giuffrida, *Catania*  
 Carmela Lucia Giuffrida, *Catania*  
 Mauro Gori, *Bergamo*  
 Lucio Giuseppe Granata, *Catania*  
 Massimo Grimaldi, *Acquaviva delle Fonti (BA)*  
 Domenico Roberto Grimaldi, *Catania*  
 Michele Massimo Gulizia, *Catania*  
 Salvatore Iacolino, *Palermo*  
 Atilio Iacovoni, *Bergamo*  
 Egidio Imbalzano, *Messina*  
 Ciro Indolfi, *Catanzaro*  
 Nadia Ingianni, *Marsala (TP)*  
 Rita Cristina Myriam Intravaia, *Catania*  
 Gennaro La Delfa, *Catania*  
 Alessio Gaetano La Manna, *Catania*  
 Giuseppe Laganga Senzio, *Catania*  
 Vincenzo Lavanco, *Catania*  
 Antonietta Ledda, *Palermo*  
 Aurora Leonardi, *Messina*  
 Giuseppe Leonardi, *Catania*  
 Manuela Leonardi, *Catania*  
 Antonio Maria Leone, *Roma*  
 Claudio Licciardello, *Catania*  
 Giovanni Licciardello, *Augusta*  
 Domenica Lipera, *Adrano (CT)*  
 Sonia Lo Iacono, *Cefalù*  
 Anna Maria Lo Voi, *Palermo*  
 Luciana Lombardo, *Taormina*  
 Fabiana Lucà, *Reggio Calabria*  
 Zuzana Ludanyiova, *Catania*  
 Sebastiano Lumera, *Vittoria*  
 Maria Teresa Manes, *Paola*  
 Anna Marchese, *Catania*  
 Alessio Marinelli, *Palermo*  
 Marco Marini,  
 Salvatore Giovanni Martino, *Castelvetrano (TP)*  
 Giuseppe Mascia, *Genova*  
 Ciro Mauro, *Napoli*  
 Lorenzo Menicanti, *Milano*  
 Salvatrice Micalef, *Siracusa*  
 Rocco Milluzzo, *Catania*  
 Gabriella Modica, *Caltanissetta*  
 Vincenzo Montemurro, *Scilla*  
 Francesco Musumeci, *Roma*  
 Giuseppe Musumeci, *Torino*  
 Federico Nardi, *Casale Monferrato*  
 Alessandro Navazio, *Reggio Emilia*  
 Gioacchino Nicolosi, *Catania*  
 Emanuele Nobile, *Siracusa*  
 Zelda Noto, *Catania*  
 Fabrizio Giovanni Oliva, *Milano*  
 Alessandro Oteri, *Palermo*  
 Rosaria Palermo, *Catania*  
 Giulio Papotto, *Catania*  
 Marinella Paratore, *Catania*



- Iris Parrini, *Torino*  
Maurizio Pastorello, *Palermo*  
Francesco Patanè, *Messina*  
Cesare Pedi, *Caltagirone*  
Carmelo Pera, *Caltanissetta*  
Pasquale Perrone Filardi, *Napoli*  
Concetta Rita Persano, *Catania*  
Marc Pfeffer, *Massachusetts (USA)*  
Paolo Giuseppe Pino, *Roma*  
Vito Pipitone, *Messina*  
Salvatore Piro, *Catania*  
Vincenzo Marcello Piso, *Catania*  
Daniela Poli, *Taormina*  
Vincenzo Polizzi, *Palermo*  
Gianluca Pontone, *Milano*  
Italo Porto, *Genova*  
Danilo Puccio, *Palermo*  
Carmelo Massimiliano Rao, *Reggio Calabria*  
Antonio Raviele, *Mestre*  
Giuseppe Angelo Reina, *Catania*  
Caterina Reina, *Trapani*  
Salvatore Requizez, *Catania*  
Carmine Riccio, *Caserta*  
Antonino Rizzo, *Catania*  
Salvatore Rizzo, *Catania*  
Lorenzo Rondinini, *Roma*  
Roberta Rossini, *Cuneo*  
Antonino Salvatore Rubino, *Pedara (CT)*  
Vincenza Elisabetta Rubino, *Catania*  
Letteria Russo, *Catania*  
Calogero Russo, *Enna*  
Rinaldo Maria Wissam Saab, *Catania*  
Maurizio Santomauro, *Napoli*  
Mauro Sapienza, *Catania*  
Berardo Sarubbi, *Napoli*  
Filippo Maria Sarullo, *Palermo*  
Maria Stella Scaccianoce, *Palermo*  
Giuseppe Angelo Maria Scaccianoce, *Catania*  
Giacomo Scalzo, *Catania*  
Salvatore Scandura, *Catania*  
Marilena Scarabelli, *Catania*  
Marino Scherillo, *Benevento*  
Pietro Scicchitano, *Bari*
- Marcello Scifo, *Catania*  
Paolo Scollo, *Catania*  
Michele Senni, *Bergamo*  
Vanessa Siciliano, *Vittoria*  
Antonio Silvia, *Catania*  
Gianfranco Sinagra, *Trieste*  
Gaetano Sirna, *Catania*  
Ignazio Maria Smecca, *Palermo*  
Andrea Spampinato, *Roma*  
Corrado Tamburino, *Catania*  
Pier Luigi Temporelli, *Gattico-Veruno (NO)*  
Sakis Themistoclakis, *Mestre*  
Emanuele Tizzani, *Rivoli (TO)*  
Nidal Tourkmani, *Catania*  
Paolo Trambaiolo, *Roma*  
Danilo Treccarichi, *Catania*  
Giancarlo Trimarchi, *Messina*  
Fabio Turazza, *Milano*  
Christian Eugenio Uccellatore, *Paternò (CT)*  
Stefano Urbinati, *Bellaria (BO)*  
Paola Vaccaro, *Palermo*  
Marco Vatrano, *Catanzaro*  
Annalisa Vetri, *Catania*  
Salvatore Vitabile, *Palermo*  
Agostino Viridis, *Pisa*  
Magda Vitrano, *Catania*  
Orazio Dario Zappalà, *Catania*



# INFORMAZIONI

**MODALITÀ DI REGISTRAZIONE**

**SEDE CONGRESSUALE**

**PRENOTAZIONI**



## **SEDE CONGRESSUALE**

---

### **Four Points by Sheraton Catania Hotel & Conference Center**

Via Antonello da Messina, 45 - 95021 Aci Castello - Catania

## **SEGRETERIA SCIENTIFICA**

---

### **PROF. MICHELE MASSIMO GULIZIA**

Divisione di Cardiologia - Ospedale "Garibaldi-Nesima"

Via Palermo, 636 - 95122 Catania

Tel. +39 095 7598502 - Fax + 39 095 7598505

michele.gulizia60@gmail.com

## **SEGRETERIA ORGANIZZATIVA E PROVIDER E.C.M**

---

### **INFOCONGRESS SRL**

Bari

T. +39 0807963822

scientific@mcmweb.it

sponsor@mcmweb.it

## **ART, DIGITAL & TECHNICAL SOLUTION**

---

### **HEALTH&LIFE srl**

a part of CnC GROUP

Milano

### LINGUA UFFICIALE

Le lingue ufficiali del congresso sono **Italiano e Inglese** con traduzione simultanea in sala plenaria.

### AREA ESPOSITIVA

Presso la Sede Congressuale è allestita un'esposizione dell'industria biomedicale e farmaceutica che osserverà gli stessi orari di apertura dei lavori congressuali.

### ORARI DI APERTURA DELLA SEGRETERIA

<b>Gruppi</b>	7 marzo 2025	14.30 - 18.30
---------------	--------------	---------------

Si invitano le Aziende a contattare la Segreteria Organizzativa per fissare un appuntamento.

<b>Individuali</b>	8 marzo 2025	07.30 - 19.30
	9 marzo 2025	08.00 - 19.00
	10 marzo 2025	08.00 - 18.00

### ELETTRICITÀ

In Italia, la corrente elettrica è 220 Volt.



## QUOTE DI ISCRIZIONE AL CONGRESSO

- **CONGRESSISTA** Prima del 30/01/2025 € 700,00 + IVA 22%  
Dall'01/02/2025 € 780,00 + IVA 22%
- **SPECIALIZZANDI** Gratuita
- **MEDICI over 67 anni** Gratuita

La quota di iscrizione include:

- Badge e cartella congressuale
- Attestato di partecipazione
- Ingresso alla Cerimonia Inaugurale e al Welcome Opening Reception
- Coffee break
- Partecipazione ai Luncheon Panel
- Ingresso all'area espositiva
- Partecipazione a tutte le sessioni scientifiche
- Crediti E.C.M. per coloro che completeranno le ore formative

## QUOTA DI ISCRIZIONE AL CORSO DI CARDIOLOGIA CLINICA E INTERVENTISTICA: RUOLI E COMPETENZE INFERMIERISTICHE

- **INFERMIERE** 50,00 + IVA 22%

La quota di iscrizione include:

- Badge e cartella congressuale
- Attestato di partecipazione
- Ingresso all'area espositiva
- Crediti E.C.M. per coloro che completeranno le ore formative

## MODALITÀ DI REGISTRAZIONE

### QUOTE DI ISCRIZIONI AL BLS-D COURSE ANMCO - AHA

Prima del 30/01/2025

€ 200,00 + IVA 22%

Dall'01/02/2025

€ 220,00 + IVA 22%

### BASIC LIFE SUPPORT - CORSO DI DEFIBRILLAZIONE

Il corso è individuale con un numero massimo di 36 partecipanti. I posti saranno assegnati in base all'ordine di arrivo della richiesta e all'avvenuto pagamento della quota. La quota di iscrizione include:

- Partecipazione al corso (1 giornata)
- Badge
- Manuale di addestramento
- Ingresso all'area espositiva
- Brevetto provider BLS-D ANMCO - AHA (se conseguito)
- Coffee Break

### MODALITÀ DI PARTECIPAZIONE

Il meeting sarà fruibile in modalità residenziale, ma tutte le sessioni del Meeting saranno anche trasmesse in digitale, in streaming, sul **canale web-Tv dedicato MCM2025**.

### CERIMONIA INAUGURALE

#### Sabato, 8 marzo 2025

La cerimonia inaugurale del Congresso si svolgerà **alle ore 19.00** presso la Sala Plenaria Congressuale del Four Points by Sheraton Hotel e sarà aperta a tutti i partecipanti registrati muniti di badge.

### LUNCHEON PANEL

Simposi di aggiornamento a tema senza contemporaneità con altri eventi, della durata di 90 minuti.

La partecipazione ai Luncheon Panel è gratuita per tutti gli iscritti al Congresso fino all'esaurimento dei box lunch pari alla capienza massima della sala.

Si precisa che i box lunch possono essere consumati solo all'interno della sala di svolgimento del Luncheon Panel.

Non è ammesso l'asporto del box lunch.

## SIMULAZIONE VIRTUALE IN CARDIOLOGIA CLINICA E INTERVENTISTICA

Nell'ambito del MCM25 sarà presente un'area dedicata alla **Realtà Virtuale** con visori tridimensionali e ambienti immersivi dedicati alla cardiologia.

Questo spazio ospiterà sessioni di **simulazione virtuale**, particolarmente utili nel training professionale, utilizzando tre diverse soluzioni che rappresentano lo stato dell'arte, a livello internazionale, della tecnologia applicata alla Realtà Virtuale (VR-Virtual Reality) per il settore medico. I partecipanti al Congresso potranno personalmente sperimentare - grazie all'allestimento curato da Nume Plus, azienda fiorentina attiva da anni nel settore VR/AR applicato al settore - il sistema VR **Body Map** proposto da MAI-Augmented Intelligence, Inc. - USA, le simulazioni **Vantari VR** relative all'area cardiologica di VantariVR Inc. di Seattle - USA e gli scenari virtuali **SimX** realizzati da SimX Inc. con sede a San Francisco-USA.





**Body Map** è uno dei più avanzati sistemi di **navigazione immersiva all'interno del corpo umano.**

Definito il "Google Map" del corpo umano, permetterà ai partecipanti di esplorare attraverso la realtà virtuale il sistema cardio circolatorio.

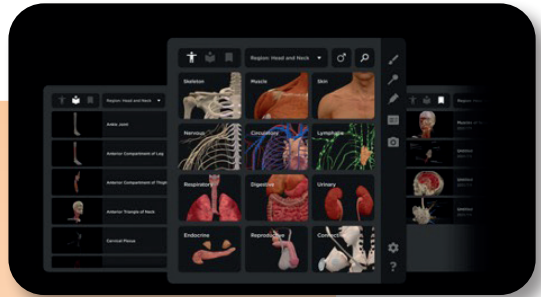

**Vantari VR**, con le simulazioni di **Cateterismo Ventricolare destro e Ecocardio Intracardiaca**,

ricostruisce in modo realistico le procedure di esame e di intervento, mettendo a disposizione un sistema di training avanzato e efficace.



**SimX** è un ambiente molto coinvolgente che utilizza la **realtà virtuale in modalità multiplayer**, permettendo a più professionisti di interagire e collaborare in tempo reale. Consente di calarsi nel contesto operativo, facendo valutazioni sullo stato di salute del paziente, **utilizzando dispositivi sanitari normalmente adottati nei diversi contesti ospedalieri e di primo soccorso**.



## CASI CLINICI SIMX

---

### Infarto Miocardico Acuto

Professionisti sanitari di riferimento: **Cardiologi, Medici dell’Emergenza-Urgenza, Internisti, Anestesisti/Rianimatori, Geriatri, Specializzandi.**

Paziente di sesso femminile, 55 anni, si presenta al Pronto Soccorso con dolore toracico iniziato 2 ore prima e irradiato al braccio, collo e mandibola. I partecipanti devono riconoscere uno STEMI inferiore tramite storia clinica, esame fisico ed ECG, attivare la sala di emodinamica e iniziare fluidi, eparina e vasopressori se necessario. Se il partecipante non riconosce uno STEMI inferiore (con infarto del ventricolo destro) il paziente peggiora fino ad andare in arresto cardiaco.

#### Obiettivi di apprendimento

- Identificare possibili patologie o alterazioni della fisiologia normale
- Trattare il paziente secondo i protocolli vigenti
- Tutte le procedure amministrative devono essere registrate e validate

### Farmacoterapia dell’Endocardite e dello Shock Settico

Professionisti sanitari di riferimento: **Cardiologi, Medici dell’Emergenza-Urgenza, Internisti, Anestesisti/Rianimatori, Geriatri, Farmacisti, Specializzandi.**

Uomo di 46 anni con storia di sostituzione della valvola mitrale protesica si presenta al Pronto Soccorso con febbre e ipotensione. Il partecipante dovrà identificare la diagnosi e guidare il piano di trattamento del Team, oltre a comunicare tale piano alla famiglia del paziente.

#### Obiettivi di apprendimento

1. il partecipante è in grado di raccogliere le informazioni necessarie per identificare i problemi medici del paziente.
2. il partecipante è in grado di valutare le informazioni in collaborazione con il Team interdisciplinare per identificare e diagnosticare un paziente con endocardite infettiva.
3. il partecipante è in grado di contribuire con competenze specifiche relative alla farmacoterapia del paziente come parte di un Team di assistenza interdisciplinare per sviluppare e implementare un piano di cura farmacologico.
4. il partecipante è in grado di monitorare e valutare la sicurezza e l’efficacia del piano di cura.
5. il partecipante è in grado di gestire efficacemente il Team e il paziente come esperto in farmacologia.



## Adolescente con Dolore Toracico

Professionisti sanitari di riferimento: **Cardiologi, Medici dell’Emergenza-Urgenza, Internisti, Anestesisti/Rianimatori, Medici di Medicina Generale, Infermieri, Specializzandi.**

In questo scenario, il partecipante viene chiamato a valutare un adolescente al Pronto Soccorso per dolore toracico severo, mal di testa e vomito. Il paziente è un ragazzo di 15 anni, precedentemente sano, che ha sviluppato febbre, congestione nasale, rinorrea, tosse e malessere una settimana fa. È stato visitato dal suo medico di base e ha iniziato una terapia anti-reflusso. Inizialmente ha iniziato a sentirsi meglio, ma negli ultimi 2 giorni ha sviluppato dispnea, dolore toracico, tosse produttiva intermittente e non è riuscito a dormire. I partecipanti devono eseguire le valutazioni e gli interventi necessari e infine ricoverare il paziente.

### Obiettivi di apprendimento

- Riconoscere i risultati anomali e rispondere con interventi appropriati
- Inviare gli esami di laboratorio iniziali
- Comunicare efficacemente con il cardiologo pediatrico
- Ricoverare il paziente per ulteriori trattamenti

## Dolore Toracico-SCA

Professionisti sanitari di riferimento: **Cardiologi, Medici dell’Emergenza-Urgenza, Internisti, Anestesisti/Rianimatori, Geriatri, Specializzandi.**

Un uomo di mezza età si presenta al pronto soccorso con malessere, dolore toracico e svenimento. Durante la valutazione iniziale del paziente, questo perde conoscenza e va in arresto cardiaco con tachicardia ventricolare, visibile al monitor. Il partecipante dovrà valutare il paziente, ordinare e interpretare un ECG che mostra un infarto miocardico anteriore, e trattare il paziente seguendo i protocolli appropriati. Dopo una rianimazione riuscita, il partecipante deve contattare la Sala di Emodinamica e facilitare il passaggio di consegne.

### Obiettivi di apprendimento

- Riconoscere i segni e i sintomi di un infarto miocardico
- Seguire i protocolli di rianimazione appropriati per un paziente in arresto cardiaco con tachicardia ventricolare
- Eseguire un passaggio di consegne conciso ed efficace durante una situazione di emergenza

### Ipotensione Post TAA

Professionisti sanitari di riferimento: **Cardiologi, Medici dell’Emergenza-Urgenza, Internisti, Anestesisti/Rianimatori, Geriatri, Medici di Medicina Generale, Farmacisti, Infermieri, Specializzandi.**

Il paziente è stato sottoposto a TEVAR per aneurisma dell'aorta toracica discendente di tipo B. Due ore dopo, il paziente inizia a lamentare un "dolore generalizzato" e dolore, per cui è stata somministrata Morfina IV. La rivalutazione mostra PA 98/70, FC 95, addome più disteso, estremità fredde e assenza di produzione di urina. L'esame neurologico rimane integro. I partecipanti dovranno riconoscere l'ipotensione e trattarla attraverso l'uso di fluidi e vasopressori.

#### **Obiettivi di apprendimento**

- Identificare l'ipotensione relativa post TAA
- Identificare l'eziologia in base all'esame fisico
- Creare un piano di cura in base alla diagnosi

## TECH SUITE INTERVENTISTICA PER ELETTROFISIOLOGIA E CARDIOSTIMOLAZIONE

- Simulazione di ablazione della Fibrillazione Atriale con tecnica ad elettroporazione;



- Simulazione di impianto del defibrillatore sottocutaneo e blocco del serrato;



S-ICD CUT-SUITE dorso



S-ICD Serratus Plane Block Simulator

- Simulazione di impianto loop record con interazione da remoto per la relativa programmazione del device e simulazione di follow-up device da remoto.

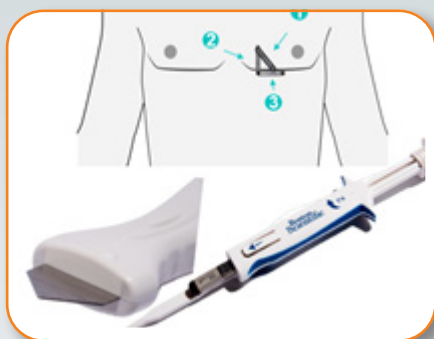



## TECH SUITE ECOCARDIOGRAFICA DI BASE E AVANZATA

### SISTEMI ECOGRAFICI DEDICATI ALLE APPLICAZIONI CARDIOVASCOLARI

#### CORSO PRATICO ECOCARDIO BASE con sistema portatile



Scopo del corso è fornire le conoscenze base per una corretta acquisizione degli esami ecocardiografici di primo livello, dal paziente ambulatoriale a bassa intensità di cura a quello in situazione di urgenza/emergenza, e fornire istruzioni circa l'ottimizzazione dei principali parametri ecografici oltre all'utilizzo dei tool di routine.



#### CORSO PRATICO ECOCARDIO BASE con sistema compatto V5



Argomenti del corso:

- Ottenimento delle principali scansioni ecocardiografiche tramite l'impiego di sonde transtoraciche (TTE adulti e pediatriche);
- Ottimizzazione dei parametri B-Mode di uso comune (freq., Gain, TGC, ...);
- Principi fisici ed ottimizzazione dei parametri delle varie modalità Doppler inclusi Color, Power, Pulsed, Continuo, TDI e TDW;
- Utilizzo e ottimizzazione dei software Strain per la valutazione del ventricolo sinistro e test StressEcho per la valutazione della funzionalità cardiaca a riposo e sotto stress fisico.
- Utilizzo del tool avanzato di AI "HeartAssist per Adulti" di supporto all'efficientamento del flusso di lavoro dell'esame cardiologico.



## CORSO PRATICO ECOCARDIO AVANZATO con sistema premium cV8



Scopo del corso è fornire le conoscenze delle applicazioni avanzate disponibili per una corretta acquisizione degli esami ecocardiografici di secondo livello e nel paziente ad alta intensità di cura. Verranno fornite indicazioni circa il corretto utilizzo dei più innovativi software presenti sul mercato per una completa valutazione cardiologica anche negli esami di routine.

Argomenti del corso:

- Ottimizzazione dei parametri B-Mode e Doppler di uso comune nei pazienti difficili con sonde transtoraciche (TTE) e transesofagee (TEE);
- Corretto utilizzo del pacchetto Strain completo (LV, RV, LA) per l'accurata definizione di un ampio range di patologie cardiovascolari, grazie ai predittori legati alla valutazione del ventricolo destro e dell'atrio sinistro.
- Utilizzo del tool avanzato di AI "HeartAssist per Adulti" di supporto all'efficiamento del flusso di lavoro dell'esame cardiologico.

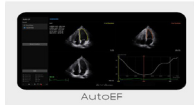
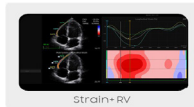
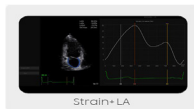



## PRENOTA CON L'APP O TRAMITE LA SEGRETERIA ORGANIZZATIVA LA TUA ESERCITAZIONE CON TUTOR

Tipologie delle simulazioni:

- sistema VR **Body Map** (durata 30 minuti, 1 discente per sessione)
- simulazioni **Vantari VR** (durata 30 minuti, 1 discente per sessione)
- scenari virtuali **SimX** (durata 45 minuti, 2 discenti per sessione)
- simulazione di **ablazione delle Fibrillazione Atriale con tecnica ad elettroporazione** (durata 60 minuti, 2 discenti per sessione)
- simulazione di impianto del **defibrillatore sottocutaneo e blocco del serrato** (durata 60 minuti, 2 discenti per sessione)
- simulazione di impianto **loop record** con interazione da remoto per la relativa programmazione del device e Simulazione di follow-up device da remoto (durata 60 minuti, 2 discenti per sessione)

### Fasce orarie Tech Suite interventistica per elettrofisiologia e cardiostimolazione

#### Sabato 8 marzo

9:00 - 10:00	14:00 - 15:00
10:00 - 11:00	15:00 - 16:00
11:00 - 12:00	16:00 - 17:00
12:00 - 13:00	

#### Domenica 9 marzo

9:00 - 10:00	14:00 - 15:00
10:00 - 11:00	15:00 - 16:00
11:00 - 12:00	16:00 - 17:00
12:00 - 13:00	

#### Lunedì 10 marzo

9:00 - 10:00	
10:00 - 11:00	
11:00 - 12:00	
12:00 - 13:00	

**PRENOTA CON L'APP O TRAMITE LA SEGRETERIA ORGANIZZATIVA  
LA TUA ESERCITAZIONE CON TUTOR**

**Fasce orarie Body Map e Vantari VR**

**Sabato 8 marzo**

9:00 - 9:30	15:00 - 15:30
9:30 - 10:00	15:30 - 16:00
10:00 - 10:30	16:00 - 16:30
10:30 - 11:00	
11:00 - 11:30	
11:30 - 12:00	
12:00 - 12:30	
12:30 - 13:00	

**Domenica 9 marzo**

9:00 - 9:30	15:00 - 15:30
9:30 - 10:00	15:30 - 16:00
10:00 - 10:30	16:00 - 16:30
10:30 - 11:00	16:30 - 17:00
11:00 - 11:30	17:00 - 17:30
11:30 - 12:00	17:30 - 18:00
12:00 - 12:30	
12:30 - 13:00	

**Lunedì 10 marzo**

9:00 - 9:30	11:00 - 11:30
9:30 - 10:00	11:30 - 12:00
10:00 - 10:30	12:00 - 12:30
10:30 - 11:00	12:30 - 13:00

**Fasce orarie SIMX**

**Sabato 8 marzo**

9:00 - 9:45	15:00 - 15:45
9:45 - 10:30	15:45 - 16:30
10:30 - 11:15	
11:15 - 12:00	
12:00 - 12:45	

**Domenica 9 marzo**

9:00 - 9:45	15:00 - 15:45
9:45 - 10:30	15:45 - 16:30
10:30 - 11:15	16:30 - 17:15
11:15 - 12:00	17:15 - 18:00
12:00 - 12:45	

**Lunedì 10 marzo**

9:00 - 9:45	11:00 - 11:45
9:45 - 10:30	11:45 - 12:30
10:30 - 11:15	12:30 - 13:15
11:15 - 12:00	13:15 - 14:00



**PRENOTA CON L'APP O TRAMITE LA SEGRETERIA ORGANIZZATIVA  
LA TUA ESERCITAZIONE CON TUTOR**

**Fasce orarie Tech Suite ecocardiografica di base e avanzata**

**Sabato 8 marzo**

9:00 - 9:30	15:00 - 15:30
9:30 - 10:00	15:30 - 16:00
10:00 - 10:30	16:00 - 16:30
10:30 - 11:00	
11:00 - 11:30	
11:30 - 12:00	
12:00 - 12:30	
12:30 - 13:00	

**Domenica 9 marzo**

9:00 - 9:30	15:00 - 15:30
9:30 - 10:00	15:30 - 16:00
10:00 - 10:30	16:00 - 16:30
10:30 - 11:00	16:30 - 17:00
11:00 - 11:30	17:00 - 17:30
11:30 - 12:00	17:30 - 18:00
12:00 - 12:30	
12:30 - 13:00	

**Lunedì 10 marzo**

9:00 - 9:30	11:00 - 11:30
9:30 - 10:00	11:30 - 12:00
10:00 - 10:30	12:00 - 12:30
10:30 - 11:00	12:30 - 13:00

## EDUCAZIONE CONTINUA IN MEDICINA

Il **Congresso** - Id. 6897-438464 - è accreditato nel programma nazionale di Educazione Continua in Medicina (E.C.M.).

Il **Congresso** è accreditato per **Farmacisti** e **Medici Chirurghi** con specialità in:

- Allergologia ed Immunologia Clinica;
- Anatomia Patologica;
- Anestesia e Rianimazione;
- Angiologia;
- Audiologia e Foniatria;
- Biochimica Clinica;
- Cardiochirurgia;
- Cardiologia;
- Chirurgia Generale;
- Chirurgia Maxillo Facciale;
- Chirurgia Pediatrica;
- Chirurgia Plastica e Ricostruttiva;
- Chirurgia Toracica;
- Chirurgia Vascolare;
- Continuità Assistenziale;
- Cure Palliative;
- Dermatologia e Venereologia;
- Direzione Medica di Presidio Ospedaliero;
- Ematologia;
- Endocrinologia;
- Epidemiologia;
- Farmacologia e Tossicologia Clinica;
- Gastroenterologia;
- Genetica Medica;
- Geriatria;
- Igiene, Epidemiologia e Sanità Pubblica;
- Igiene degli Alimenti e della Nutrizione;
- Laboratorio di Genetica Medica;
- Ginecologia e Ostetricia;
- Malattie dell'Apparato Respiratorio;
- Malattie Infettive;
- Malattie Metaboliche e Diabetologia;
- Medicina Aeronautica e Spaziale;
- Medicina del Lavoro e Sicurezza degli Ambienti di Lavoro;
- Medicina dello Sport;
- Medicina di Comunità;
- Medicina e Chirurgia d'Accettazione e d'Urgenza;
- Medicina Fisica e Riabilitazione;
- Medicina Generale (Medici di Famiglia);
- Medicina Interna;
- Medicina Legale;
- Medicina Nucleare;
- Medicina Subacquea e Iperbarica;
- Medicina Termale;
- Medicina Trasfusionale;
- Microbiologia e Virologia;
- Nefrologia;
- Neonatologia;
- Neurochirurgia;
- Neurofisiopatologia;
- Neurologia;
- Neuropsichiatria Infantile;
- Neuroradiologia;
- Oftalmologia;
- Oncologia;
- Organizzazione dei Servizi Sanitari di Base;
- Ortopedia e Traumatologia;
- Otorinolaringoiatria;
- Patologia Clinica (Laboratorio di Analisi Chimico Cliniche e Microbiologia);
- Pediatria;
- Pediatria (Pediatri di libera scelta);
- Psichiatria;
- Psicoterapia;
- Radiodiagnostica;
- Radioterapia;
- Reumatologia;
- Scienza dell'Alimentazione e Dietetica;
- Urologia.

Il corso di **Cardiologia clinica e interventistica: ruoli e competenze infermieristiche** - Id. 6897-439459 - è accreditato nel programma nazionale di Educazione Continua in Medicina (E.C.M.) per **Infermieri**.



Per ottenere l'attribuzione dei crediti **E.C.M.** è necessario partecipare all'intera durata dei lavori scientifici, durante i quali è prevista la verifica delle presenze, tramite rilevazione elettronica.

A conclusione dell'attività formativa sarà possibile ricevere l'attestato di partecipazione, mentre il certificato riportante i crediti E.C.M. sarà disponibile nella casella personale My ECM del professionista sanitario, al completamento della procedura di validazione.

**Al momento della registrazione verrà consegnata ai partecipanti la necessaria documentazione.**

Al **Congresso** sono stati assegnati **6 crediti formativi**.

Al corso di **Cardiologia clinica e interventistica: ruoli e competenze infermieristiche** sono stati assegnati **7 crediti formativi**.

Il Congresso e il corso di Cardiologia clinica e interventistica: ruoli e competenze infermieristiche perseguono il seguente obiettivo formativo (di sistema): Linee guida - protocolli - procedure (2).

### ATTESTATI DI PARTECIPAZIONE

---

L'attestato di partecipazione verrà consegnato a tutti i partecipanti regolarmente iscritti al termine del Congresso.

### VARIAZIONI AL PROGRAMMA

---

Le informazioni pubblicate in questo programma sono corrette fino al momento della stampa.

Il Comitato Scientifico si riserva il diritto di apportare al programma tutte le variazioni che dovessero rendersi necessarie per ragioni tecniche e/o scientifiche.



# MAPPA DEL CONGRESSO



Espositori  
e Sponsor

Numero  
stand

Area	Espositore/Sponsor	Numero stand
Area A	Enfarma	1
	Medeamedicale	2
	Microport	3
Area B	Viatrix	4
	TRX	5
	Medtronic	6
	Ziehm	7
Area C	Amgen	11
	Boehringer	13
	Astrazeneca	15
	Daiichi	17
Area D	Novonordisk	10
	Amgen	12
	Piam	14
	Medico	16
	Ultramед	18
	Nume +	19
	Organon	20
	Roche	21
	Recordati	22
	Sandoz	23
	Fiab - Gi.Pi Medical	24
	A. Menarini	25
	Maesci	26
Piccin	A	

## PIANO -1

CORSI  
DI SIMULAZIONE

CORSO  
INFERMIERISTICO

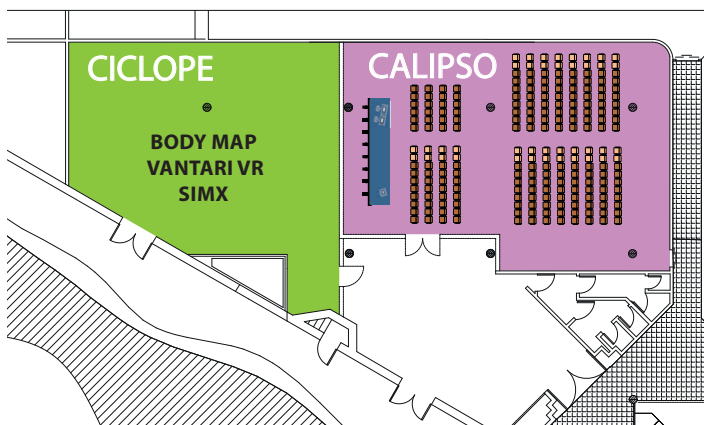

## PIANO 1

### SALA TIPO

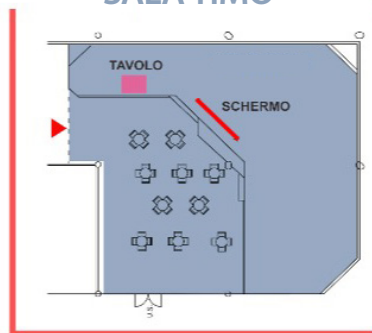

CASUAL SESSION





PIANO TERRA

BIG CARDIOCONTEST

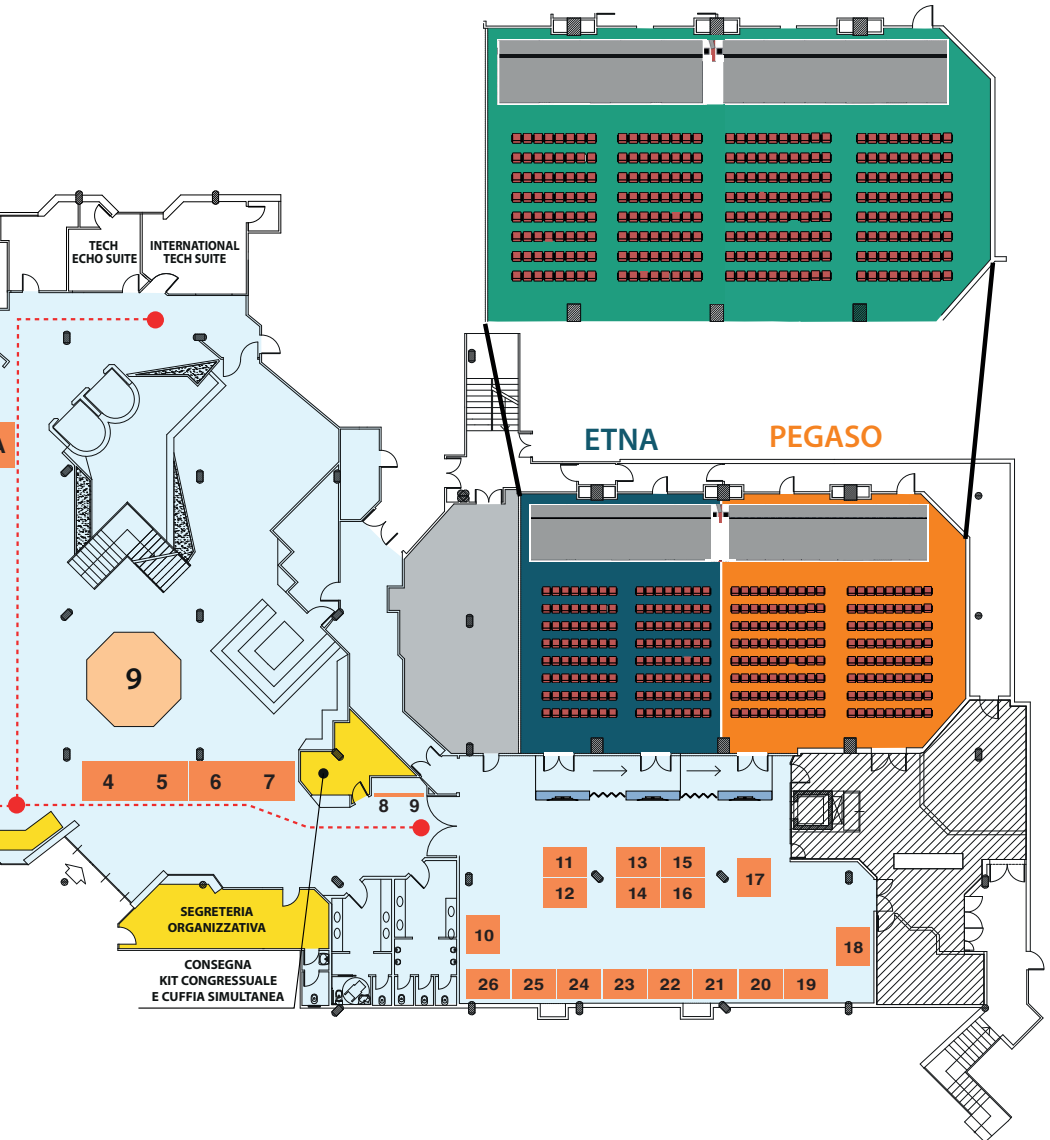

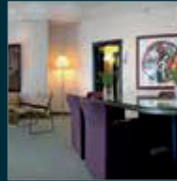

**FOUR  
POINTS**  
BY SHERATON  
.....  
**Catania Hotel  
& Conference Center**





## PROGRAM AT A GLANCE



7.30 9.00	REGISTRAZIONE		
	<b>PEGASO</b>	<b>ETNA</b>	<b>TIMO</b>
9.00 10.30	<b>MINICOURSE</b> <b>ANCE - MCM JOINT SESSION</b> Gestione territoriale del cardiopatico	<b>MINICOURSE</b> Cardioncologia: update 2025	
10.30 11.00	Coffee Time @ Exhibition Lounge & In Deep Sessions		
11.00 11.30 11.30 12.30	<b>CARDIOCONTEST</b> GLP1-RA: cambio di paradigma per la gestione del rischio cardiovascolare	<b>HOT TOPICS</b> La terapia chirurgica nello scompenso cardiaco cronico	<b>CASUAL MEETING</b> Paziente con malattia CV: trattamento precoce e prevenzione del danno cardio renale metabolico con SGLT2i
12.30 13.00	<b>LECTURE</b> Biomarcatori e scompenso cardiaco: certezze consolidate e sfide future	<b>LECTURE</b> Miocarditi: interpretare la diagnosi, prevedere il rischio, guidare il trattamento	
13.00 14.30	<b>BIG CARDIOCONTEST @ LUNCHEON</b> Acido bempedoico: una nuova opportunità terapeutica per la riduzione del rischio cardiovascolare nei pazienti dislipidemici a più alto rischio		
14.30 15.00	Coffee Time @ Exhibition Lounge & In Deep Sessions		
15.00 15.30	<b>SYMPOSIUM</b> L'insufficienza cardiaca peggiora...	<b>CONTROVERSY</b> TAVI nel paziente a basso rischio chirurgico: tra nuove evidenze e certezze passate	
15.30 16.00		<b>FOCUS ON</b> Terapia anticoagulante nella fibrillazione atriale non valvolare	
16.00 16.30	<b>LECTURE</b> Vecchie e nuove opzioni di sostituzione cardiaca: come indirizzare le scelte		
16.30 19.00	<b>PLENARY LECTURE</b> The TOP THREE WORLD CARDIOLOGISTS meet italian best cardiologists in a round table focusing CAD, HF, hypercolesterolemia		
19.00 20.00	<b>Cerimonia Inaugurale</b>		

PROGRAM AT A GLANCE  
**SABATO 8 MARZO**

REGISTRAZIONE				7.30 9.00
CALIPSO	CICLOPE	ORIONE	ANDROMEDA	
	Sessioni di simulazione virtuale: <b>Body Map, Vantari VR, SimX</b>	Sessioni di simulazione virtuale in Tech Suit: • <b>Impianto S-ICD</b> • <b>Blocco del serrato</b> • <b>Ablazione e F.A. in elettroporazione</b> • <b>Impianto e programmazione Loop recorder</b>	Sessioni di simulazione virtuale in Tech Suit: <b>ecocardiografica di base e avanzata</b>	9.00 11.30
				11.30 13.00
				13.00 14.00
				14.00 14.30
REGISTRAZIONE				
<b>CARDIOLOGIA CLINICA E INTERVENTISTICA: RUOLI E COMPETENZE INFERMIERISTICHE</b>	Sessioni di simulazione virtuale: <b>Body Map, Vantari VR, SimX</b>	Sessioni di simulazione virtuale in Tech Suit: • <b>Impianto S-ICD</b> • <b>Blocco del serrato</b> • <b>Ablazione e F.A. in elettroporazione</b> • <b>Impianto e programmazione Loop recorder</b>	Sessioni di simulazione virtuale in Tech Suit: <b>ecocardiografica di base e avanzata</b>	14.30 16.30
				16.30 17.00
				17.00 18.30
<b>Cerimonia Inaugurale</b>				19.00 20.00



	PEGASO	ETNA	CALIPSO
9.00 9.30	<b>HOW TO</b> Sincope & morte cardiaca improvvisa		<b>CARDIOLOGIA CLINICA            E INTERVENTISTICA:            RUOLI E COMPETENZE            INFERMIERISTICHE</b>
9.30 11.00	<b>BIG CARDIOCONTEST</b> ANOCA/INOCA: l'importanza degli endotipi per la corretta gestione terapeutica		
11.00 11.30	<b>Coffee Time @ Exhibition Lounge            &amp; In Deep Sessions</b>		
11.30 13.00	<b>BIG CARDIOCONTEST</b> Dalla diagnosi precoce al trattamento cronico: la gestione ottimale del paziente con scompenso cardiaco		
13.00 14.30	<b>BIG CARDIOCONTEST @ LUNCHEON</b> Sfidiamo il colesterolo: l'evoluzione del trattamento del paziente ad alto rischio CV		
14.30 15.00	<b>Coffee Time @ Exhibition Lounge            &amp; In Deep Sessions</b>		
15.00 16.30	<b>SYMPOSIUM</b> Sindromi coronariche croniche: tra vecchi miti e nuove evidenze	<b>MEET THE EXPERT</b> Nuove frontiere in elettrofisiologia, ovvero l'imbarazzo della scelta	
16.30 17.30	<b>HOT TOPICS</b> Da medico a paziente: approccio assistenziale next generation	<b>MEET THE EXPERT</b> La farmacia dei servizi: supporto e collaborazione alla cardiologia ospedaliera e territoriale	<b>HOW TO</b> Iperensione arteriosa polmonare: approccio diagnostico e sfide cliniche
17.30 18.30	<b>FOCUS ON</b> Auricola, coronarie e aorta	<b>HOT TOPICS</b> L'intelligenza artificiale oggi	

PROGRAM AT A GLANCE  
DOMENICA 9 MARZO

CICLOPE	ORIONE	ANDROMEDA	
<p>Sessioni di simulazione virtuale: <b>Body Map, Vantari VR, SimX</b></p>	<p>Sessioni di simulazione virtuale in Tech Suit:  <ul style="list-style-type: none"> <li>• <b>Impianto S-ICD</b></li> <li>• <b>Blocco del serrato</b></li> <li>• <b>Ablazione e F.A. in elettroporazione</b></li> <li>• <b>Impianto e programmazione Loop recorder</b></li> </ul> </p>	<p>Sessioni di simulazione virtuale in Tech Suit:  <b>ecocardiografica di base e avanzata</b></p>	9.00
			13.00
			13.00
			14.00
	<p>Sessioni di simulazione virtuale in Tech Suit:  <ul style="list-style-type: none"> <li>• <b>Impianto S-ICD</b></li> <li>• <b>Blocco del serrato</b></li> <li>• <b>Ablazione e F.A. in elettroporazione</b></li> <li>• <b>Impianto e programmazione Loop recorder</b></li> </ul> </p>		14.00
			15.00
<p>Sessioni di simulazione virtuale: <b>Body Map, Vantari VR, SimX</b></p>	<p>Sessioni di simulazione virtuale in Tech Suit:  <ul style="list-style-type: none"> <li>• <b>Impianto S-ICD</b></li> <li>• <b>Blocco del serrato</b></li> <li>• <b>Ablazione e F.A. in elettroporazione</b></li> <li>• <b>Impianto e programmazione Loop recorder</b></li> </ul> </p>	<p>Sessioni di simulazione virtuale in Tech Suit:  <b>ecocardiografica di base e avanzata</b></p>	15.00
			16.30
			16.30
			17.00
			17.00
			17.30
			17.00
			17.30
			18.00
			18.30



	PEGASO	ETNA	CICLOPE	ORIONE	ANDROMEDA	
9.00 10.30	<b>JOINT SYMPOSIUM SIIA - MCM</b> Ipertensione arteriosa	<b>MEET THE EXPERT</b> I progressi dell'imaging cardiovascolare				
10.30 11.00	<b>Coffee Time @ Exhibition Lounge &amp; In Deep Sessions</b>					
11.00 12.30	<b>COOPERATIVE SYMPOSIUM</b> Cardiologia e territorio: la sinergia con la medicina generale	<b>MEET THE EXPERT - MINICOURSE</b> Nuove frontiere in cardiostimolazione, ovvero l'imbarazzo della scelta	Sessioni di simulazione virtuale: <b>Body Map, Vantari VR, SimX</b>	Sessioni di simulazione virtuale in Tech Suit: • <b>Impianto S-ICD</b> • <b>Blocco del serrato</b> • <b>Ablazione e F.A. in elettroporazione</b> • <b>Impianto e programmazione Loop recorder</b>	Sessioni di simulazione virtuale in Tech Suit: <b>ecocardiografica di base e avanzata</b>	9.00 13.00
12.30 13.00	<b>HOW TO</b> Cuore e sport	<b>HOW TO</b> Cuore e gravidanza				
13.00 13.30						13.00 13.30
13.30 14.30	<b>LUNCHEON PANEL</b> La cardiologia riabilitativa: una risorsa da sfruttare o un'occasione sprecata?					13.30 14.30
14.30 15.00	<b>Coffee Time @ Exhibition Lounge &amp; In Deep Sessions</b>					14.30 15.00
15.00 16.00	<b>MEET THE EXPERT</b> Ruolo del distretto socio-sanitario nel coordinamento delle cure cardiovascolari	<b>MEET THE EXPERT</b> Cardiomiopatie				15.00 16.00
16.00 16.30						16.00 16.30
16.30 18.00	<b>SYMPOSIUM</b> Il cuore della donna					16.30 18.00



8 | marzo



20  
25

## PROGRAMMA SCIENTIFICO



Simposio



Lettura



Focus on



Minicorso



Meet  
the Experts



Big Cardio  
Contest



Controversie  
in Cardiologia



Luncheon  
Panel



Cardio  
Contest



Simulazione  
virtuale



Joint  
Symposium



7.30 - 9.00 Registration

PEGASO ETNA

9.00 - 10.30 MINICOURSE  
ANCE - MCM JOINT SESSION

PEGASO

## GESTIONE TERRITORIALE DEL CARDIOPATICO

Moderatori: **Marco Di Franco, Emanuele Nobile, Cesare Pedi**

- 9.00** Scompenso Cardiaco e Comorbidità: integrazione Ospedale-Territorio  
**Laura Dalla Vecchia**
- 9.10** Monitoraggio del paziente con Amiloidosi-TTR  
**Giancarlo Trimarchi**
- 9.20** Gestione del paziente con Cardiomiopatia Ipertrofica Ostruttiva  
in trattamento con ATPasi-inibitori  
**Cesare De Gregorio**
- 9.30** L'ECG del Paziente con i Device di nuova generazione  
**Andrea Spampinato**
- 9.40** Ipertensione Secondaria e Resistente da Iperaldosteronismo:  
i test di screening  
**Giuseppe Scaccianoce**
- 9.50** L'esame Ecocardiografico colordoppler nel paziente a controllo  
ambulatoriale: i parametri essenziali per un esame di qualità  
**Lucio Granata**
- 10.00** Question&Answer by Expert Panelists  
**Fabiana Lucà, Rocco Milluzzo, Carmelo Pera**

9.00 - 10.30 MINICOURSE



ETNA

## CARDIONCOLOGIA: UPDATE 2025

---

Moderatori: **Irma Bisceglia, Roberto Bordonaro, Damiana Fiscella**

- 9.00** Nuovi farmaci in cardioncologia: cosa deve conoscere il cardiologo  
**Fabio Turazza**
- 9.10** Utilizzo degli score di rischio in cardioncologia: novità dopo le LG ESC  
**Maria Laura Canale**
- 9.20** Imaging avanzato in cardioncologia  
**Rita Cristina Myriam Intravaia**
- 9.30** Reverse cardiology: nuove acquisizioni e implicazioni terapeutiche  
**Iris Parrini**
- 9.40** Immunoterapia: update  
**Massimiliano Camilli**
- 9.50** Il PDTA Cardio-Oncologico della Sanità Siciliana  
**Giovanni De Luca**
- 10.00** Question&Answer by Expert Panelists  
**Salvatrice Micallef, Vito Pipitone, Paola Vaccaro**

**10.30 - 11.00** *Coffee Time @ Exhibition Lounge & In Deep Sessions*



11.00 - 12.30 CARDIOCONTEST



PEGASO

## GLP1-RA: CAMBIO DI PARADIGMA PER LA GESTIONE DEL RISCHIO CARDIOVASCOLARE

Moderatori: **Michele M. Gulizia, Alessando Navazio**

- 11.00** Intro  
**Alessando Navazio**
- 11.05** Q/A  
5 domande risposta interattiva su APP senza commento  
**Michele M. Gulizia**
- 11.15** *Focusing Lecture*  
Esplorando semaglutide: dai meccanismi d'azione della protezione cardio-nefro-metabolica ai benefici di outcome  
**Giuseppe Musumeci**
- 11.35** *Caso Clinico interattivo*  
Il paziente coronaropatico con obesità  
**Stefania Di Fusco**
- 11.55** *Caso Clinico interattivo*  
Il paziente coronaropatico con diabete di tipo 2  
**Alessandro Carbonaro**
- 12.15** Q/A  
3 domande risposta interattiva su APP con commento  
**Alessando Navazio**
- 12.25** Take Home Message  
**Michele M. Gulizia**

11.00 - 12.30 HOT TOPICS

ETNA

## LA TERAPIA CHIRURGICA NELLO SCOMPENSO CARDIACO CRONICO

---

Moderatori: **Scipione Carerj, Giacomo Chiarandà,  
Antonino Salvatore Rubino**

- 11.00** Cardiopatia Ischemica e Insufficienza Mitralica Funzionale:  
quando e come intervenire.  
**Lorenzo Menicanti**
- 11.10** Timing della chirurgia nell'Insufficienza Valvolare Aortica Cronica  
**Francesco Musumeci**
- 11.20** Stenosi Aortica e bassa frazione di elezione: Strategie di Trattamento  
**Francesco Patanè**
- 11.30** Il Trattamento Interventistico Percutaneo della Valvola Tricuspidale  
**Maria Elena Di Salvo**
- 11.40** Il Percorso del paziente candidabile a Trapianto Cardiaco/VAD  
**Manlio Cipriani**
- 11.50** Question&Answer by Expert Panelists  
**Carlo Cicerone, Myriam D'Angelo, Angelo Giuffrida,  
Giuseppe Musumeci**



11.30 - 13.00 CASUAL MEETING

TIMO

**PAZIENTE CON MALATTIA CV: TRATTAMENTO PRECOCE E PREVENZIONE  
DEL DANNO CARDIO RENALE METABOLICO CON SGLT2i**

---

Moderatori: **Michele Gabriele, Filippo Sarullo**

Relatori: **Mauro Gori, Fabiana Lucà**

12.30 - 13.00 LECTURE



PEGASO

**BIOMARCATORI E SCOMPENSO CARDIACO: CERTEZZE CONSOLIDATE  
E SFIDE FUTURE**

---

**Michele Senni**

Introduce: **Giuseppe Di Tano**



12.30 - 13.00 LECTURE



ETNA

**MIOCARDITI: INTERPRETARE LA DIAGNOSI, PREVEDERE IL RISCHIO,  
GUIDARE IL TRATTAMENTO**

---

**Gianfranco Sinagra**

Introduce: **Pasquale Perrone Filardi**



13.00 - 14.30 BIG CARDIOCONTEST @ LUNCHEON



PEGASO



ETNA

**ACIDO BEMPEDOICO: UNA NUOVA OPPORTUNITÀ TERAPEUTICA  
PER LA RIDUZIONE DEL RISCHIO CARDIOVASCOLARE NEI PAZIENTI  
DISLIPIDEMICI A PIÙ ALTO RISCHIO**

Moderatori: **Michele M. Gulizia, Federico Nardi**

13.00 Intro

**Federico Nardi**

13.05 **Q/A**

5 domande risposta interattiva su APP senza commento

**Michele M. Gulizia**

13.15 *Focusing Lecture*

Pescare il jolly dal "mazzo" delle terapie ipolipemizzanti:  
il ruolo dell'acido bempedoico

**Furio Colivicchi**

13.35 *Caso Clinico interattivo*

Tripla terapia ipolipemizzante orale in un paziente a rischio CV  
molto alto

**Simona Giubilato**

13.55 *Caso Clinico interattivo*

Gestione della terapia ipolipemizzante orale in un paziente a rischio  
CV alto

**Giovanna Geraci**

14.10 **Q/A**

3 domande risposta interattiva su APP con commento

**Federico Nardi**

14.25 Take Home Message

**Michele M. Gulizia**

**14.30 - 15.00** *Coffee Time @ Exhibition Lounge & In Deep Sessions*



15.00 - 16.00 SYMPOSIUM  
ANMCO - MCM JOINT SESSION



PEGASO

### L'INSUFFICIENZA CARDIACA PEGGIORA...

---

Moderatori: **Antonio Dondolini Poli, Fabrizio G. Oliva, Carmine Riccio, Stefano Urbinati**

- 15.00** Worsening HF: l'importanza di identificarlo e trattarlo  
**Domenico Gabrielli**
- 15.10** Scompenso cardiaco avanzato: epidemiologia, terapie farmacologiche e reteassistenziale  
**Attilio Iacovoni**
- 15.20** Gli SGLT2i nella protezione cardio-reno-metabolica  
**Gavino Casu**
- 15.30** Il paziente ospedalizzato: quali fenotipi, quali terapie  
**Claudio Mario Ciampi**
- 15.40** Discussione

15.00 - 15.30 CONTROVERSY



ETNA

**TAVI NEL PAZIENTE A BASSO RISCHIO CHIRURGICO:  
TRA NUOVE EVIDENZE E CERTEZZE PASSATE**

---

Moderatori: **Francesco Musumeci, Emanuele Tizzani**

**15.00** Pro  
**Corrado Tamburino**

**15.10** Cons  
**Lorenzo Menicanti**

**15.20** *Rebuttal*



15.30 - 16.30 FOCUS ON



ETNA

**TERAPIA ANTICOAGULANTE NELLA FIBRILLAZIONE ATRIALE NON VALVOLARE**Moderatori: **Giovanni Licciardello, Danilo Puccio, Lorenzo Rondinini**

**15.30** L'importanza della Stratificazione del Rischio Tromboembolico ed Emorragico nel paziente con FANV  
**Giuseppe Di Pasquale**

**15.40** Evidenza dei DOAC nei pazienti con FA e SCA  
**Davide Capodanno**

**15.50** Utilizzo del DOAC nel paziente cardioncologico  
**Iris Parrini**

**16.00** *Question&Answer by Expert Panelists*  
**Andrea Consolo, Stefania Di Fusco, Antonio Duca**

16.00 - 16.30 LECTURE



PEGASO

**VECCHIE E NUOVE OPZIONI DI SOSTITUZIONE CARDIACA:  
COME INDIRIZZARE LE SCELTE**

---

**Fabrizio G. Oliva**

Introduce: **Michele M. Gulizia**



16.30 – 19.00 PLENARY LECTURE



PEGASO



ETNA

## THE TOP 3 WORLD CARDIOLOGISTS MEET ITALIAN BEST CARDIOLOGISTS IN A ROUND TABLE FOCUSING CAD, HF AND HYPERCOLESTEROLEMIA

- 16.30** Current Management of patients with Chronic Coronary Disease  
**Paul Casale**
- 17.00** *Dibattito Con 2 Expert Italian Discussant*  
**Daide Capodanno, Furio Colivicchi**
- 17.15** “Heart Failure”: the best actual management and what we can see to the horizon?  
**Marc A. Pfeffer**
- 17.45** *Dibattito con 2 Expert Italian Discussant*  
**Francesco Musumeci, Fabrizio G. Oliva**
- 18.00** Hypertrophic Cardiomyopathy  
**Eugene Braunwald**
- 18.30** *Dibattito Con 2 Expert Italian Discussant*  
**Claudio M. Ciampi, Giuseppe Di Pasquale**
- 18.45** Conclusions

19.00 – 20.00 Opening Ceremony

9 | marzo



20  
25

PROGRAMMA  
SCIENTIFICO



9.00 - 9.30 HOW TO

PEGASO

ETNA

## SINCOPE & MORTE CARDIACA IMPROVVISA

---

Moderatore: **Vincenzo Ciconte, Nadia Ingianni**

**9.00** Monitoraggio ECG prolungato e Loop Recorder Impiantabile:  
un tool indispensabile per la diagnosi di sincope?

**Mario Audoly**

**9.10** La Rianimazione Cardiopolmonare (RCP) immediata  
per il contrasto alla morte cardiaca elettrica improvvisa

**Maurizio Santomauro**

**9.20** *Question&Answer by Expert Panelists*



9.30 - 11.00 BIG CARDIOCONTEST



PEGASO



ETNA

**ANOCA/INOCA: L'IMPORTANZA DEGLI ENDOTIPI  
PER LA CORRETTA GESTIONE TERAPEUTICA**Moderatori: **Michele M. Gulizia, Fabrizio G. Oliva**

9.30 Intro

**Fabrizio G. Oliva**

9.35 Q/A

5 domande risposta interattiva su APP senza commento:

**Michele M. Gulizia**9.50 *Focusing Lecture*

Inoca: le nuove Linee Guida ESC sulle SCC

**Italo Porto**10.00 *Caso Clinico interattivo*

Dolore toracico: sarà angina?

**Antonello Leone**10.20 *Caso Clinico interattivo*

Avevo la dispnea, invece.

**Luigi Di Serafino**

10.40 Q/A

3 domande risposta interattiva su APP con commento

**Fabrizio G. Oliva**

10.50 Take Home Message

**Michele M. Gulizia****11.00 - 11.30** *Coffee Time @ Exhibition Lounge & In Deep Sessions*



11.30 - 13.00 BIG CARDIOCONTEST



PEGASO



ETNA

**DALLA DIAGNOSI PRECOCE AL TRATTAMENTO CRONICO:  
LA GESTIONE OTTIMALE DEL PAZIENTE CON SCOMPENSO CARDIACO**

Moderatori: **Michele M. Gulizia, Pasquale Perrone Filardi**

11.30 Intro

**Pasquale Perrone Filardi**

11.35 Q/A

5 domande risposta interattiva su APP senza commento

**Michele M. Gulizia**

*Focusing Lecture*

11.50 Ridurre le ospedalizzazioni e migliorare la sopravvivenza: l'impatto degli SGLT2i

**Marco Marini**

**Casi clinici del dottor Tito Bante**

12.00 Focus on: paziente pEF ospedalizzato non diagnosticato

**Marta Del Medico, Pietro Scicchitano**

**Casi clinici del dottor Tito Bante**

12.20 Focus on: paziente rEF in setting ambulatoriale, stabile in terapia con 3 pilastri (non SGLT2i)

**Roberta Rossini, Pierluigi Temporelli**

12.40 Q/A

3 domande risposta interattiva su APP con commento:

**Pasquale Perrone Filardi**

12.50 Take Home Message

**Michele M. Gulizia**

13.00 - 14.30 BIG CARDIOCONTEST @ LUNCHEON



PEGASO



ETNA

## SFIDIAMO IL COLESTEROLO: L'EVO-LUZIONE DEL TRATTAMENTO DEL PAZIENTE AD ALTO RISCHIO CV

Moderatori: **Marco Corda, Michele M. Gulizia**

13.00 Intro

**Marco Corda**

13.05 Q/A

5 domande risposta interattiva su APP senza commento

**Michele M. Gulizia**13.20 *Focusing Lecture*

L'approccio al paziente post-SCA: dallo "stepwise" allo "strike early strike strong"

**Giuseppe Musumeci**13.30 *Caso Clinico interattivo 1*

Un'esperienza condivisa: il percorso del paziente con eventi cardiovascolari multipli

**Alessio G. La Manna**13.50 *Caso Clinico interattivo 2*

Non solo SCA: quando è necessario agire d'anticipo

**Carmelo Massimiliano Rao**

14.10 Q/A

3 domande risposta interattiva su APP con commento

**Marco Corda**

14.20 Take Home Message

**Michele M. Gulizia**14.30 - 15.00 *Coffee Time @ Exhibition Lounge & In Deep Sessions*



15.00 - 16.30 SYMPOSIUM

## SINDROMI CORONARICHE CRONICHE: TRA VECCHI MITI E NUOVE EVIDENZE

Moderatori: **Francesco Amico, Alfredo Galassi, Angelo Giuffrida, Ciro Indolfi, Ignazio Smecca**

- 15.00** Estensione dell'ischemia o della coronaropatia: cosa dobbiamo cercare?  
**Gianluca Pontone**
- 15.10** Disfunzione ventricolare sinistra e coronaropatia: cercare la vitalità o valutare la fattibilità della rivascolarizzazione?  
**Leonardo De Luca**
- 15.20** Pazienti con coronaropatia multivasale: è sempre necessaria la rivascolarizzazione completa?  
**Claudio Bilato**
- 15.30** L'imaging intracoronarico può cambiare la prognosi nella PCI?  
**Roberto Caporale**
- 15.40** Come è cambiata la gestione della sindrome coronarica cronica tra i limiti delle nuove linee guida europee e le evidenze più recenti  
**Stefano Urbinati**
- 15.50** *Question&Answer by Expert Panelists*  
**Marco Caruso, Carlo Cicerone, Massimo Di Marco, Salvatore Martino**

15.00 - 16.30 MEET THE EXPERT



ETNA

## NUOVE FRONTIERE IN ELETTROFISIOLOGIA, OVVERO L'IMBARAZZO DELLA SCELTA

---

Moderatori: **Antonio D'Onofrio, Antonio Raviele**

- 15.00** Come agire sul sistema di eccitoconduzione per curare bradiaritmie e scompenso  
**Massimo Grimaldi**
- 15.15** Ablazione di fibrillazione atriale: quale tecnologia per quali pazienti  
**Sakis Themistoclakis**
- 15.30** Extrasistolia ventricolare: come valutare il rischio di morte improvvisa e come trattarla  
**Giuseppe Ciconte**
- 15.45** Trattamento in urgenza dello storm aritmico  
**Claudio Licciardello**
- 16.00** *Question&Answer by Expert Panelists*  
**Calogero Catalano, Giuseppe Coppola, Giuseppe Mascia**



16.30 - 17.30 HOT TOPICS

PEGASO

**DA MEDICO A PAZIENTE: APPROCCIO ASSISTENZIALE NEXT GENERATION**

Moderatori: **Domenica Lipera, Rinaldo Saab**

- 16.30** La differenza di genere influenza la gestione dei fattori di rischio cardiovascolari?  
**Adriana Di Gregorio**
- 16.40** Ipogonadismo età-correlato e rischio cardiovascolare: implicazioni ormonali e gestione terapeutica  
**Annalisa Vetri**
- 16.50** Depressione e ipertensione arteriosa: implicazioni fisiopatologiche e trattamento integrato, focus sulla donna  
**Christian Uccellatore**
- 17.00** Tendenze statistiche nella medicina di genere: la prospettiva del medico di famiglia  
**Marco Di Mauro**
- 17.10** *Question&Answer by Expert Panelists*

16.30 - 17.30 MEET THE EXPERT



ETNA

**LA FARMACIA DEI SERVIZI: SUPPORTO E COLLABORAZIONE  
ALLA CARDIOLOGIA OSPEDALIERA E TERRITORIALE**

Moderatori: **Maurizio Abrignani, Alessandro Oteri, Mauro Sapienza**

**16.30** Sviluppo e innovazione normativa della farmacia dei servizi:  
applicazioni in cardiologia  
**Gioacchino Nicolosi**

**16.40** La telemedicina al servizio di una rete clinica integrata e strutturata  
per la continuità assistenziale cardiologica sul territorio  
**Claudio Distefano**

**16.50** I risultati di uno studio clinico che ha misurato efficacia e costo-  
efficacia attraverso la presa in carico dei pazienti svolto dai  
farmacisti di comunità.  
**Gaetano Cardiel**

**17.00** Question&Answer by Expert Panelists  
**Giacomo Chiarandà, Michele Gabriele, Michele M. Gulizia,  
Aessio G. La Manna**



16.30 – 17.30 HOW TO

CALIPSO

## IPERTENSIONE ARTERIOSA POLMONARE: APPROCCIO DIAGNOSTICO E SFIDE CLINICHE

---

Moderatori: **Marco Corda, Giovanna Di Gregorio, Sonia Lo Iacono**

**16.30** Diagnosi: come riconoscere le varie forme di ipertensione arteriosa polmonare

**Iolanda Enea**

**16.40** Stratificazione prognostica: strumenti e strategie

**Marco Barbanti**

**16.50** Algoritmi terapeutici

**Marco Vatrano**

**17.00** *Question&Answer by Expert Panelists*

**Salvatore Azzarelli, Carmelo Battaglia, Leonardo Costa**



17.30 – 18.30 FOCUS ON



PEGASO

## AURICOLA, CORONARIE E AORTA

---

Moderatori: **Roberto Ceravolo, Massimo Di Marco, Marino Scherillo, Ignazio Smecca**

- 17.30** La Chiusura dell'auricola sinistra: quando e a chi  
**Marco Contarini**
- 17.40** Malattia del tronco comune: PCI o CABG?  
**Ciro Mauro**
- 17.50** Terapia antitrombotica dopo TAVI  
**Marta Chiarandà**
- 18.00** *Question&Answer by Expert Panelists*  
**Salvatore Azzarelli, Tommaso Cipolla, Alessandro Di Giorgio, Salvatore Garibaldi**



17.30 - 18.30 HOT TOPICS

ETNA

## L'INTELLIGENZA ARTIFICIALE OGGI

---

Moderatori: **Sandro Gelsomino, Gian Franco Gensini, Carmine Riccio**

- 17.30** Al Sintetica: una nuova frontiera per la medicina cardiovascolare?  
**Sandro Gelsomino**
- 17.40** Le applicazioni della IA nei settori sanitari di area medica  
**Salvatore Vitabile**
- 17.50** Medico, Robot o ...? nella gestione delle funzioni sanitarie  
**Guido Giordano**
- 18.00** *Question&Answer by Expert Panelists*  
**Martino Costa, Paola Di Giovanni, Vito Pipitone**

10 | marzo



20  
25

PROGRAMMA  
SCIENTIFICO



9.00 - 10.30 JOINT SYMPOSIUM SIIA - MCM



PEGASO

## IPERTENSIONE ARTERIOSA

---

Moderatori: **Iolanda Enea, Salvatore Piro, V. Elisabetta Rubino**

- 9.00** La gestione del paziente con Iperensione Arteriosa:  
inquadramento diagnostico e stratificazione del rischio  
**Egidio Imbalzano**
- 9.10** L'ipertensione arteriosa di difficile controllo tra veri resistenti e forme  
secondarie  
**Massimo Catanuso**
- 9.20** Prospettive terapeutiche nell'ipertensione resistente tra nuovi  
farmaci e denervazione renale  
**Agostino Virdis**
- 9.30** I disturbi del sonno nel paziente obeso con ipertensione arteriosa  
**Antonino Di Guardo**
- 9.40** La gestione della Sincope nel paziente iperteso  
**G. Maura Francese**
- 9.50** *Question&Answer by Expert Panelists*  
**Gabriele Giannola, Vincenzo Montemurro**

9.00 – 10.30 MEET THE EXPERT



ETNA

## I PROGRESSI DELL'IMAGING CARDIOVASCOLARE

Moderatori: **Salvatore Felis, Luciana Lombardo**

- 9.00** Approccio Ecocardiografico *moderno* alla insufficienza tricuspидale  
**Vincenzo Polizzi**
- 9.10** La cardiomiopatia a fenotipo ipertrofico.  
Cosa può dirci l'ecocardiografia?  
**Gianluca Alunni**
- 9.20** Inquadramento del paziente critico. Cosa possiamo chiedere  
all'ecocardiografia?  
**Paolo Trambaiolo**
- 9.30** Il multimodality imaging nelle complicanze delle protesi valvolari  
**Paolo Giuseppe Pino**
- 9.40** Ecocardiografia nella diagnosi di endocardite infettiva:  
cosa ci insegna la pratica clinica  
**Salvatore Scandura**
- 9.50** Question&Answer by Expert Panelists  
**Claudio M. Ciampi, Giovanna Di Gregorio, Lucio Granata**

**10.30 – 11.00** Coffee Time @ Exhibition Lounge & In Deep Sessions



11.00 - 12.30 COOPERATIVE SYMPOSIUM



PEGASO

## CARDIOLOGIA E TERRITORIO: LA SINERGIA CON LA MEDICINA GENERALE

Moderatori: **Salvatore Gibiino, Domenico Grimaldi, Antonino Rizzo, Marcello Scifo**

- 11.00 Aderenza terapeutica nei pazienti affetti da Ipertensione Arteriosa  
**Federica Biondi**
- 11.10 Appropriatelyzza dell'uso delle eparine in ambito cardiologico  
**Dario Zappalà**
- 11.20 Sinergie e interazione ospedale-territorio in ambito cardiologico  
**Vincenzo Piso**
- 11.30 Utilizzo delle statine nel mondo reale visto dal MMG  
**Cettina Persano**
- 11.40 ADI & Scompensio Cardiaco  
**Salvatore Rizzo**
- 11.50 *Question&Answer by Expert Panelists*

11.00 – 12.30 MEET THE EXPERT - MINICOURSE



ETNA

## NUOVE FRONTIERE IN CARDIOSTIMOLAZIONE, OVVERO L'IMBARAZZO DELLA SCELTA

---

Moderatori: **Silvana De Bonis, Massimo Grimaldi, Sakis Themistoclakis**

- 11.00 Quando preferire il pacemaker senza fili, quando evitarlo  
**Giovanni Bisignani**
- 11.10 Efficacia del pacing VDD monocatetere nei pazienti trattati con TAVI  
**Giuseppe Mascia**
- 11.20 Confronto aperto fra pacing del sistema di conduzione e CRT  
**Gabriele Giannola**
- 11.30 Defibrillatori: una scelta ragionata fra tradizionale, sottocutaneo, extracardiaco  
**Giuseppe Coppola**
- 11.40 Modulazione della contrattilità cardiaca: sogno o realtà?  
**Antonio D'Onofrio**
- 11.50 Prevenzione primaria e secondaria delle infezioni dei CIED  
**Angelo Di Grazia**
- 12.00 *Question&Answer by Expert Panelists*  
**Elio Caruso**



12.30 - 13.30 HOW TO

PEGASO

## CUORE E SPORT

---

Moderatori: **Salvatore Artale, Ignazio Bellanuova**

**12.30** Aritmie sopraventricolari e attività sportiva: valutazione del rischio e gestione clinica

**Berardo Sarubbi**

**12.40** Aritmie ventricolari e attività sportiva: valutazione del rischio e gestione clinica

**Sebastiano Lumera**

**12.50** Idoneità sportiva nelle diverse forme di cardiopatia: criteri e considerazioni cliniche

**Gennaro La Delfa**

**13.00** *Question&Answer by Expert Panelists*

**Giovanni Consolo**



12.30 - 13.30 HOW TO

ETNA

## CUORE E GRAVIDANZA

---

Moderatori: **Antonio Bucolo, Giuseppe Ettore, Paolo Scollo, Antonio Silvia**

- 12.30** Counseling e gestione della gravidanza nelle pazienti con cardiopatia: approcci clinico e rischi correlati  
**Maria Concetta Bianco**
- 12.40** Terapia cardiologica nella donna gravida con aritmie: strategie di trattamento personalizzate  
**Elio Caruso**
- 12.50** Gestione della cardiopatia peri-partum: sfide terapeutiche e approcci multidisciplinari  
**Daniela Poli**
- 13.00** *Question&Answer by Expert Panelists*  
**Fortunata Gibiino, Gabriella Modica**



13.30 - 14.30 LUNCHEON PANEL



PEGASO

## LA CARDIOLOGIA RIABILITATIVA: UNA RISORSA DA SFRUTTARE O UN'OCCASIONE SPRECATA?

Moderatori: **Giuseppe Arcidiacono, Vincenzo Montemurro,  
Nidal Tourkmani**

- 13.30** Come organizzare un percorso ideale dopo una SCA  
**Carmine Riccio**
- 13.40** Gli interventi efficaci per migliorare la Qualità di Vita nel paziente con Sindrome Coronarica Cronica: dal training fisico alla terapia più appropriata.  
**Roberto Di Paola**
- 13.50** Il ruolo della Cardiologia Riabilitativa nel paziente con Scompenso Cardiaco: la gestione della carenza marziale  
**Giuseppe Leonardi**
- 14.00** *Question&Answer by Expert Panelists*  
**Anna Maria Lo Voi**

**14.30 - 15.00** Coffee Time @ Exhibition Lounge & In Deep Sessions

15.00 – 16.30 MEET THE EXPERT



PEGASO

## RUOLO DEL DISTRETTO SOCIO-SANITARIO NEL COORDINAMENTO DELLE CURE CARDIOVASCOLARI

---

Moderatori: **Maria Anna D'Agata, Giuseppina Fassari, Michele M. Gulizia, Gioacchino Nicolosi**

**15.00** Sviluppo dei percorsi integrati di assistenza e cura a livello ospedaliero, territoriale, domiciliare: esempio virtuoso della gestione dell'ipercolesterolemia nell'ASP di Enna  
**Calogero Russo**

**15.10** Il farmacista ospedaliero nella transizione digitale, tra gestione dei dati, appropriatezza e aderenza terapeutica  
**Giuseppina Fassari**

**15.20 Tavola Rotonda**  
DM 77: i nuovi modelli territoriali, digital-health e domiciliarietà delle cure alla luce del PNRR: il Farmacista del SSN come punto di trait d'union fra l'ospedale e il territorio.

*Conducono:*

**Michele M. Gulizia**

(Direttore Dipartimento Medicine, ARNAS Garibaldi di Catania)

**Salvatore Iacolino**

(Dirigente Generale - Dipartimento per la Pianificazione Strategica, Assessorato Salute, Regione Siciliana)

**Salvatore Requirez**

(Past Dirigente Generale - Dipartimento Attività Sanitarie e Osservatorio Epidemiologico, Assessorato Salute, Regione Siciliana)

**Giacomo Scalzo**

(Dirigente Generale - Dipartimento Attività Sanitarie e Osservatorio Epidemiologico, Assessorato Salute, Regione Siciliana)



15.00 – 16.30 MEET THE EXPERT



PEGASO

**RUOLO DEL DISTRETTO SOCIO-SANITARIO NEL COORDINAMENTO  
DELLE CURE CARDIOVASCOLARI**

---

*Expert Faculty:*

**Diana Cinà**

(Direttore Sanitario Aziendale, A.O. Cannizzaro di Catania)

Maria Anna D'Agata (Direttore Dipartimento del Farmaco ASP Catania)

**Maria Anna D'Agata**

(Direttore Dipartimento del Farmaco ASP Catania)

**Giuseppina Fassari**

(Direttore UOC Farmacia, ARNAS Garibaldi Catania)

**Giuseppe Giammanco**

(Direttore Generale, ARNAS Garibaldi di Catania)

**Salvatore Giuffrida**

(Direttore Generale, A.O. Cannizzaro di Catania)

Gaetana La Ferrera (U.O.C. Farmaceutica Convenzionata Monitoraggio e Farmacovigilanza ASP Catania)

**Giuseppe Laganga Senzio**

(Direttore Generale, ASP di Catania)

**Gioacchino Nicolosi**

(Presidente Federfarma Sicilia)

**Maurizio Pastorello**

(Direttore Dipartimento Interaziendale ASP di Palermo)

**Giuseppe Angelo Reina**

(Direttore Sanitario Aziendale, ASP di Catania)

**Mauro Sapienza**

(Direttore Sanitario Aziendale, ARNAS Garibaldi di Catania)

**Gaetano Sirna**

(Direttore Generale, A.O.U. Policlinico-S. Marco di Catania)

15.00 - 16.00 MEET THE EXPERT



ETNA

## CARDIOMIOPATIE

---

Moderatori: **Massimo Carnazza, Roberto Di Paola**

- 15.00** Cardiomiopatia Ipertrofica: cause, sintomi e cura  
**Zelda Noto**
- 15.10** L'Amilodosi Cardiaca da TTR: dalla diagnosi alla terapia  
**Claudio Mario Ciampi**
- 15.20** Le cardiomiopatie ad alto rischio aritmico: come stratificazione efficacemente il rischio  
**Vito Pipitone**
- 15.30** *Question&Answer by Expert Panelists*  
**Alessandro Fontana, Vincenzo Lavanco, Marilena Scarabelli**



16.30 - 18.00 SYMPOSIUM



PEGASO

## IL CUORE DELLA DONNA

---

Moderatori: **Maria Letizia Cavarra, Maria Letizia Di Liberti,  
Antonietta Ledda**

- 16.30** La casalinga del 3° millennio: quali fattori di rischio aggiuntivi  
**Manuela Leonardi**
- 16.40** La donna Manager: lo stress manageriale visto al femminile  
**Maria Teresa Manes**
- 16.50** Ipertensione, Diabete e Gravidanza: cambia il paradigma gestionale?  
**Silvana De Bonis**
- 17.00** Quando la donna ha il cuore infranto: la sindrome di Tako-Tsubo  
**Maria Flavia Casciolo**
- 17.10** Fibrillazione Atriale e Sesso Femminile: perché la donna parte da 1?  
**G. Maura Francese**
- 17.20** La Riabilitazione Cardiaca nella donna cardiopatica: l'accortezza di arrivare prima che sia troppo tardi  
**Anna Maria Lo Voi**
- 17.30** Question&Answer by Expert Panelists  
**Damiana Fiscella, Zuzana Ludanyiova**

8 | 9 | marzo



20  
25

**PROGRAMMA  
SCIENTIFICO  
INFERMIERISTICO**

**CARDIOLOGIA CLINICA  
E INTERVENTISTICA:  
RUOLI E COMPETENZE  
INFERMIERISTICHE**

Presidente:

**Michele M. Gulizia**, MD, FACC, FESC (Catania)

Coordinatori:

**G. Maura Francese**, MD (Catania)

**Angelo Gambera**, RN (Catania)

**Maria Monalisa Gaziano**, RN (Palermo)

**Letteria Russo**, RN (Catania)



14.00 - 18.30 **CARDIOLOGIA CLINICA E INTERVENTISTICA:  
RUOLI E COMPETENZE INFERMIERISTICHE**

**CALIPSO**

**14.00 Registrazione dei partecipanti**

**14.30** Apertura del Congresso

**Saluto del Presidente** Michele M. Gulizia

**Saluto dei Coordinatori Scientifici del Corso Infermieristico**

G. Maura Francese, Angelo Gambera, Maria Monalisa Gaziano,  
Giuditta Gianì, Letteria Russo

**ECG IN PRATICA: GUIDA ESSENZIALE  
PER IL PERSONALE INFERMIERISTICO**

Moderatori: **Giovanna Geraci, Giuditta Gianì**

**15.00** L'ECG normale: riconoscere i tratti fondamentali  
**Maria Monalisa Gaziano**

**15.15** Tachiaritmie: riconoscimento e intervento appropriato  
**Vanessa Siciliano**

**15.30** Bradiaritmie: riconoscimento e intervento appropriato  
**Maria Grazia Castronovo**

**15.45** Discussione

**PROCEDURE INTERVENTISTICHE: IL RUOLO CRUCIALE  
DEL TEAM PER UN'ASSISTENZA EFFICACE**

Moderatori: **Vito Pipitone, Danilo Treccarichi**

**16.00** PTCA, TAVI e Mitral-Clip: elementi chiave e gestione infermieristica  
**Antonio Condorelli**

**16.15** Uno sguardo pratico alla sala di elettrostimolazione: pacemaker e ICD  
**Giulio Papotto**



**16.30** Dispositivi di assistenza al circolo: conoscenze essenziali per il team assistenziale  
**Aurora Leonardi**

**16.45** Discussione

**17.00** Lettura

**La salute cardiovascolare al femminile:  
il ruolo della medicina di genere**

**G. Maura Francese**

Introduce: **Anna Maria Lo Voi**

### **LA GESTIONE AMBULATORIALE DEL PAZIENTE CARDIOPATICO**

Moderatori: **Calogero Falletta, Gabriella Giorgianni**

**17.30** L'occasione della telemedicina: innovazione e continuità nell'assistenza sanitaria  
**Antonino Gancitano**

**17.45** Il follow-up del paziente con scompenso cardiaco: strumenti, strategie e il ruolo del team  
**Marinella Paratore**

**18.00** Il follow-up del paziente con dispositivo impiantabile: gestione e best practice  
**Melania Bonocore**

**18.15** Discussione



## GESTIONE DELLE COMPLICANZE E DISPOSITIVI PER L'ASSISTENZA DEL PAZIENTE CRITICO IN UTIC

Moderatori: **Giusy Biondi, Antonino D'Amato, Magda Vitrano**

- 9.00** Insufficienza renale acuta: strategie di gestione e soluzioni avanzate  
**Alessia Caruso**
- 9.15** Insufficienza respiratoria: approcci multidisciplinari e supporto intensivo.  
**Maria Stella Scaccianoce**
- 9.30** Prevenzione della morte improvvisa: utilizzo del Life Vest  
**Letteria Russo**
- 9.45** Discussione

## GESTIONE DEL PAZIENTE CARDIOLOGICO IN UTIC CON...

Moderatori: **Anna Marchese, Caterina Reina**

- 10.00** Delirium in UTIC: riconoscimento, prevenzione e trattamento  
**Rosaria G. Bracciolano**
- 10.15** La depressione post-IMA: un problema da non sottovalutare  
**Carmela Lucia Giuffrida**
- 10.30** Discussione
- 10.40** Lettura  
**Formazione in sanità: competenze, innovazione e crescita professionale**  
**Angelo Gambera**  
Introduce: **G. Maura Francese**

**ACCESSI VASCOLARI: L'IMPORTANZA DEL TEAM MULTIDISCIPLINARE**

Moderatori: **Sonia Lo Iacono, Rosaria Palermo**

- 11.00** Accessi centrali: gestione ottimale e prevenzione delle infezioni  
**Ilaria Cantarella**
- 11.15** Anatomia ecografica del sistema venoso: una guida pratica  
**Alessio Marinelli**
- 11.30** Il ruolo del PICC Team: competenze e valore aggiunto nella gestione degli accessi  
**Salvatore Anastasi**
- 11.45** Discussione

**CENNI DI FARMACOTERAPIA CARDIOVASCOLARE: IL RAZIONALE DELLE PRESCRIZIONI MEDICHE**

Moderatori: **Carmelo Battaglia, Sebastiano Lumera**

- 12.00** Terapia antiaggregante e anticoagulante: indicazioni e gestione clinica  
**Danilo Puccio**
- 12.15** Terapia cardioattiva per lo scompenso cardiaco: quali farmaci e perché  
**Zelda Noto**
- 12.30** Terapia ipolipemizzante: il ruolo della prevenzione cardiovascolare  
**Anna Maria Lo Voi**
- 12.45** Discussione
- 13.00** Take Home Message e chiusura dei lavori



A series of horizontal dotted lines for writing, spanning the width of the page.

## ORGANIZZATO DA

Divisione di Cardiologia  
Ospedale "Garibaldi-Nesima"

## RESPONSABILE SCIENTIFICO

**Prof. Michele M. Gulizia**

Divisione di Cardiologia  
Ospedale "Garibaldi - Nesima"  
Via Palermo, 636  
95122 Catania  
T. +39 0957598502  
F. +39 0957598505  
michele.gulizia60@gmail.com

## SEDE CONGRESSUALE

**Four Points by Sheraton Catania**  
Hotel & Conference Center

## ART, DIGITAL & TECHNICAL SOLUTION

**HEALTH&LIFE srl**

a part of CnC GROUP  
Milano

## SEGRETERIA ORGANIZZATIVA

**PROVIDER E.C.M.**

**Infocongress srl**

Bari  
T. +39 0807963822  
scientific@mcmweb.it  
sponsor@mcmweb.it



# Combattere le malattie più gravi

Amgen unisce la biologia e le tecnologie avanzate per estendere e migliorare la qualità di vita dei pazienti.



# AMGEN

 [www.amgen.it](http://www.amgen.it)

 [amgen.italia](https://www.instagram.com/amgen.italia)

 [Amgen Italia](https://www.linkedin.com/company/amgen-italia)

 [www.doctoramgen.it](http://www.doctoramgen.it)

ITA-NP-0523-80010

